Bauzeitenplan

Umbau Gemeinschaftsschule Moorrege - Hausmeisterhaus - An- und Umbau

Pos	Vorgang	Start	Ende	Unternehmer
1	Baubeginn	21.03.2016	21.03.2016	
2	**Hausmeisterhaus**	21.03.2016	23.01.2017	
2.1	Demontage Decken / Wände	04.04.2016	22.04.2016	Münster
2.2	Zufahrt / Baustraße	21.03.2016	01.04.2016	Münster
2.3	Wände Demontage Tapeten / Durchbrüche / Sohle Schließen	25.04.2016	30.05.2016	Münster
2.4	Mauerwerk Außenwände neu	04.07.2016	29.07.2016	Münster
2.5	Grundleitungen unter Sohle	21.06.2016	27.06.2016	Meinert
2.6	Sohle schließen	28.06.2016	04.07.2016	Münster
2.7	Sohlabklebung	12.07.2016	13.07.2016	Plump&Litschke
2.8	Fenster Einbau	10.10.2016	14.10.2016	Girnus
2.9	Stahltüren	10.10.2016	14.10.2016	Breutigam
2.10	TGA UP-Installationen	17.10.2016	21.10.2016	
2.10.1	Heizungs- u. Sanit.-Inst. UP	17.10.2016	21.10.2016	Manfred Schreiber
2.10.2	E-Installationen UP	17.10.2016	21.10.2016	Torst
2.10.3	Lüftungsleitungen	17.10.2016	21.10.2016	
2.11	Stahlzargen	17.10.2016	19.10.2016	Girnus
2.12	Putz	24.10.2016	04.11.2016	Münster
2.13	Estrich	14.11.2016	18.11.2016	Wöbke
2.14	Wandfliesen	21.11.2016	02.12.2016	Fliesenleger
2.15	Deckenabgehängt	21.11.2016	01.12.2016	Plump&Litschke
2.16	TGA Installationen	21.11.2016	30.11.2016	
2.16.1	H-L Endausbau	21.11.2016	30.11.2016	Manfred Schreiber
2.16.2	E-Installationen Endausbau	21.11.2016	30.11.2016	Torst
2.16.3	Lüftungsleitungen Endausbau	21.11.2016	30.11.2016	* Lüftungsbauer
2.17	Lüftungsgerät	12.09.2016	02.12.2016	* Lüftungsbauer
2.17.1	Auftrag	12.09.2016	12.09.2016	* Lüftungsbauer
2.17.2	Lieferfrist	15.09.2016	25.11.2016	* Lüftungsbauer
2.17.3	Montage	28.11.2016	02.12.2016	* Lüftungsbauer
2.18	Bodenfliesen	05.12.2016	16.12.2016	Fliesenleger
2.19	Maler	02.12.2016	15.12.2016	* Maler
2.20	Einrichtung/Küche	23.12.2016	13.01.2017	* Küchenbauer
2.21	Pflastern	27.12.2016	23.01.2017	Münster
3	**Erweiterung Essraum Lehrküche**	22.02.2016	13.02.2017	
3.1	Gelände Räumen	22.02.2016	26.02.2016	Bolt
3.2	**Rohbau**	29.03.2016	23.12.2016	
3.2.1	Bodenaustausch	29.03.2016	18.04.2016	Münster (Mannbau)
3.2.2	Gründung	09.05.2016	27.05.2016	Münster
3.2.3	Grundleitungen u. Sohle	30.05.2016	03.06.2016	Meinert
3.2.4	Wände Anbau	30.05.2016	02.09.2016	Münster
3.2.4.1	Mauerwerk	30.05.2016	19.08.2016	Münster
3.2.4.2	Ringbalken	22.08.2016	02.09.2016	Münster
3.2.5	Gerüste	22.08.2016	05.12.2016	Münster
3.2.6	Strebenbinderdach inkl. OSB	04.10.2016	14.10.2016	Plump&Litschke
3.2.7	Kunststoff-Fenster und Türen	17.10.2016	21.10.2016	Girnus
3.2.8	Stahltüren	17.10.2016	21.10.2016	Breutigam
3.2.9	Fassadenverkleidung	17.10.2016	17.11.2016	Plump&Litschke
3.2.10	Grundleitungen/Abscheider	05.12.2016	23.12.2016	Meinert
3.3	**Ausbau**	04.10.2016	10.02.2017	
3.3.1	Sohlabklebung	04.10.2016	05.10.2016	Plump&Litschke
3.2.11	Brandschutzverkl. Decke	17.10.2016	21.10.2016	Plump&Litschke
3.3.2	Heizungs- u. Sanit.-Inst. UP	24.10.2016	28.10.2016	Manfred Schreiber
3.3.3	E-Installationen UP	24.10.2016	28.10.2016	Torst
3.3.4	Lüftungsleitungen Grundinst.	24.10.2016	28.10.2016	
3.3.5	Stahlzargen	26.10.2016	28.10.2016	Girnus
3.3.6	Putz	31.10.2016	11.11.2016	Münster
3.3.7	Vorwandinstallationen	14.11.2016	16.11.2016	Manfred Schreiber
3.3.8	Estrich	17.11.2016	25.11.2016	Wöbke
3.3.9	Akustikdecken	28.11.2016	02.12.2016	Plump&Litschke
3.3.10	Lüftungsleitungen Endausbau	05.12.2016	09.12.2016	
3.3.11	E-Installationen	28.11.2016	09.12.2016	Torst
3.3.12	Fliesen WCs Wand und Boden	28.11.2016	09.12.2016	Fliesenleger
3.3.13	Sanitäreinrichtung	12.12.2016	16.12.2016	Manfred Schreiber
3.3.14	Maler	12.12.2016	22.12.2016	* Maler
3.3.15	PVC-Boden	23.12.2016	05.01.2017	* Bodenleger
3.3.16	Einrichtung	06.01.2017	19.01.2017	* Einrichter
3.3.17	Pflastern	24.01.2017	10.02.2017	Münster
3.4	Fertigstellung	13.02.2017	13.02.2017	
4	Abnahmen	23.01.2017	27.01.2017	
5	**Umbau alte Lehrküche**	13.02.2017	12.04.2017	
5.1	Lehrküche ausbauen	13.02.2017	14.02.2017	
5.2	Abbruch und Böden ergänzen	15.02.2017	21.02.2017	
5.3	Wände neu	22.02.2017	21.03.2017	
5.4	E-Grundinstallationen	06.03.2017	10.03.2017	Torst
5.5	Decken abgehängt	06.03.2017	21.03.2017	
5.6	Maler	22.03.2017	31.03.2017	
5.7	E-Endausbau	22.03.2017	28.03.2017	Torst
5.8	Bodenbeläge	03.04.2017	07.04.2017	
5.9	Endreinigung und Fertigstellung	10.04.2017	12.04.2017	

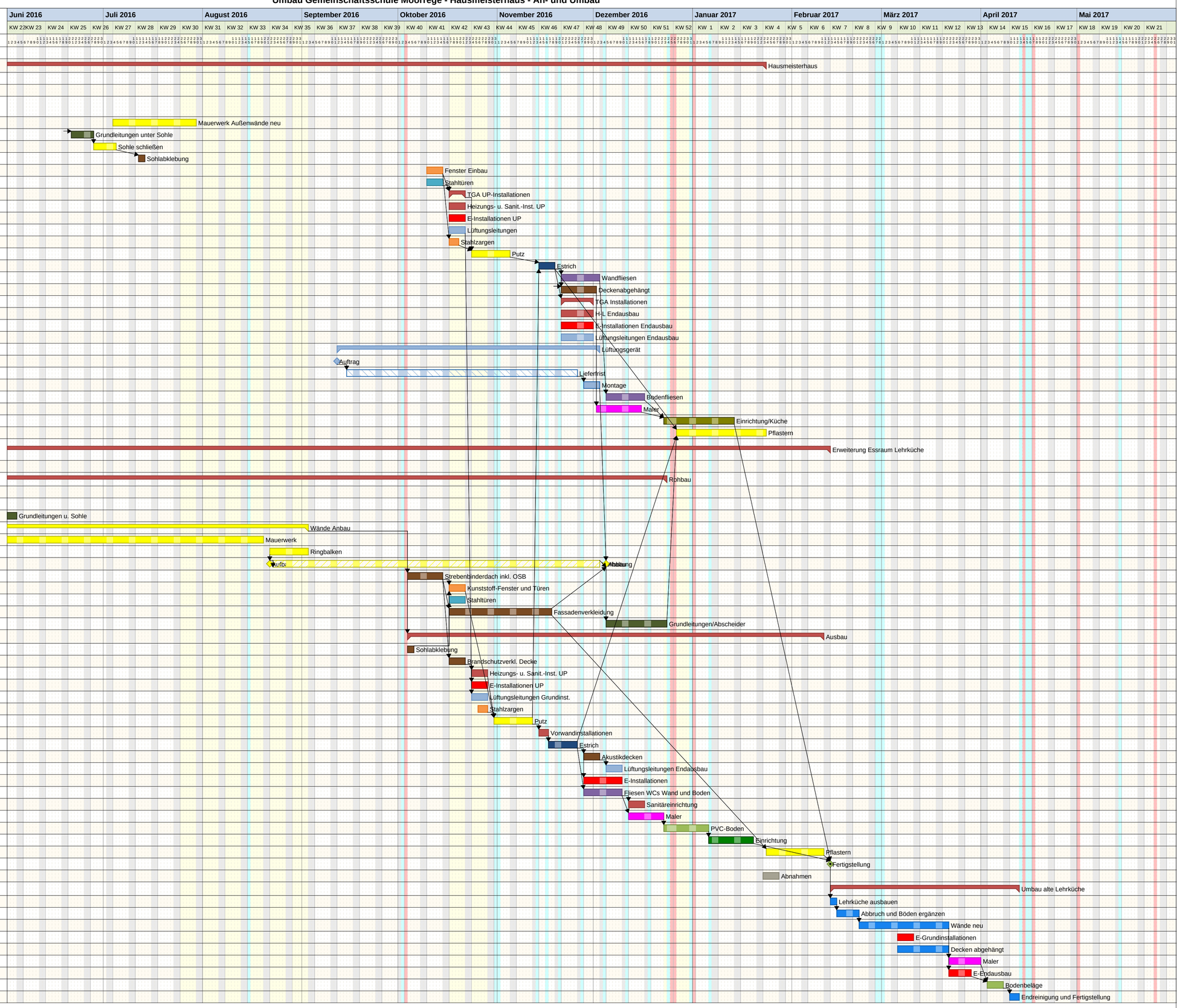

Projektzeitrahmen von 01.03.2015 bis 31.05.2017
Kalender: Schleswig-Holstein (eingebettet)
Druckdatum: 06.09.2016 18:21
Filter:

Neumann
Architekturbüro
Feldstr. 38
D-25421 Pinneberg
Tel. 04101-525025
Fax 04101-525029
e-Mail: info@ab-neumann.de

erstellt mit pm-Plus 5.1 (11.1.0) Seiten Nr.: 1/5 Lizenz für Neumann, Pinneberg