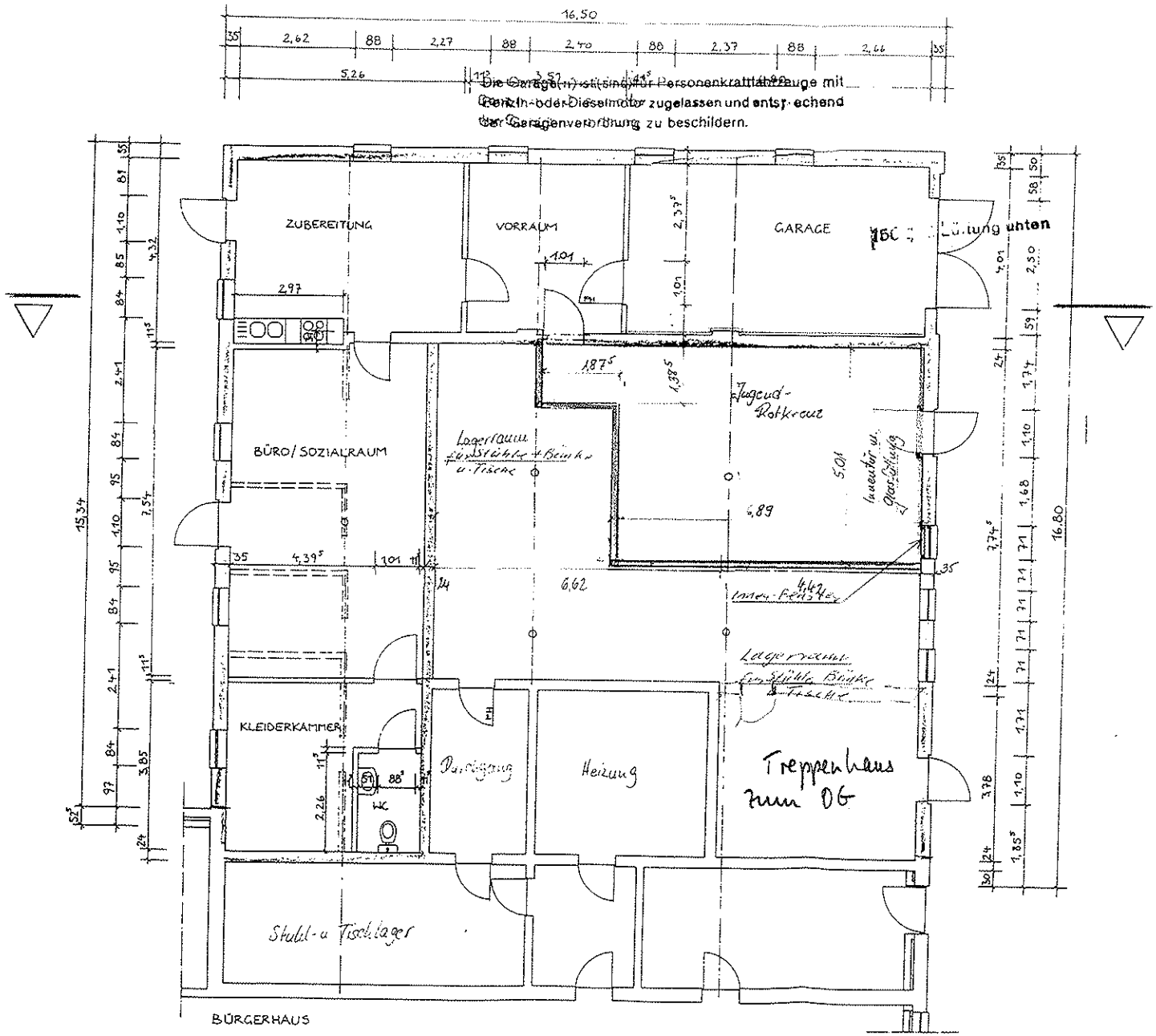

Grundriss EG

INGENIEURBÜRO

Dipl.-Ing. Jürgen Hackert, Beratender Ing. f. Statik, Hoch- u. Tiefb
25492 Heist, Großer Ring 32 Tel.:04122/ 8 15 89 - Fax: 8 35

Bauvorhaben: Nutzungsänderung eines Lagerraumes einen Raum für das Jugend-Rotkreuz
in 25482 Appen, Hauptstraße 79

Bauherr: Gemeinde Appen
25482 Appen, Gärtnerstraße 8

Maßstäbe:	Datum:	gezeichnet:	Blatt-Nummer:
1: 100	August 2007	Ha.	0717/3