

Auszug aus dem Liegenschaftskataster

Liegenschaftskarte 1:1000

Erstellt am 06.07.2015

Flurstück: 501
Flur: 8
Gemarkung: Haselau

Gemeinde: Haselau
Kreis: Pinneberg

Landesamt für Vermessung und Geoinformation Schleswig-Holstein



Erteilende Stelle: Katasteramt
Langeloh 65 b

25337 Elmshorn

Telefon: 04121-57998-0

E-Mail: Poststelle-Elmshorn@LVermGeo.landsh.de

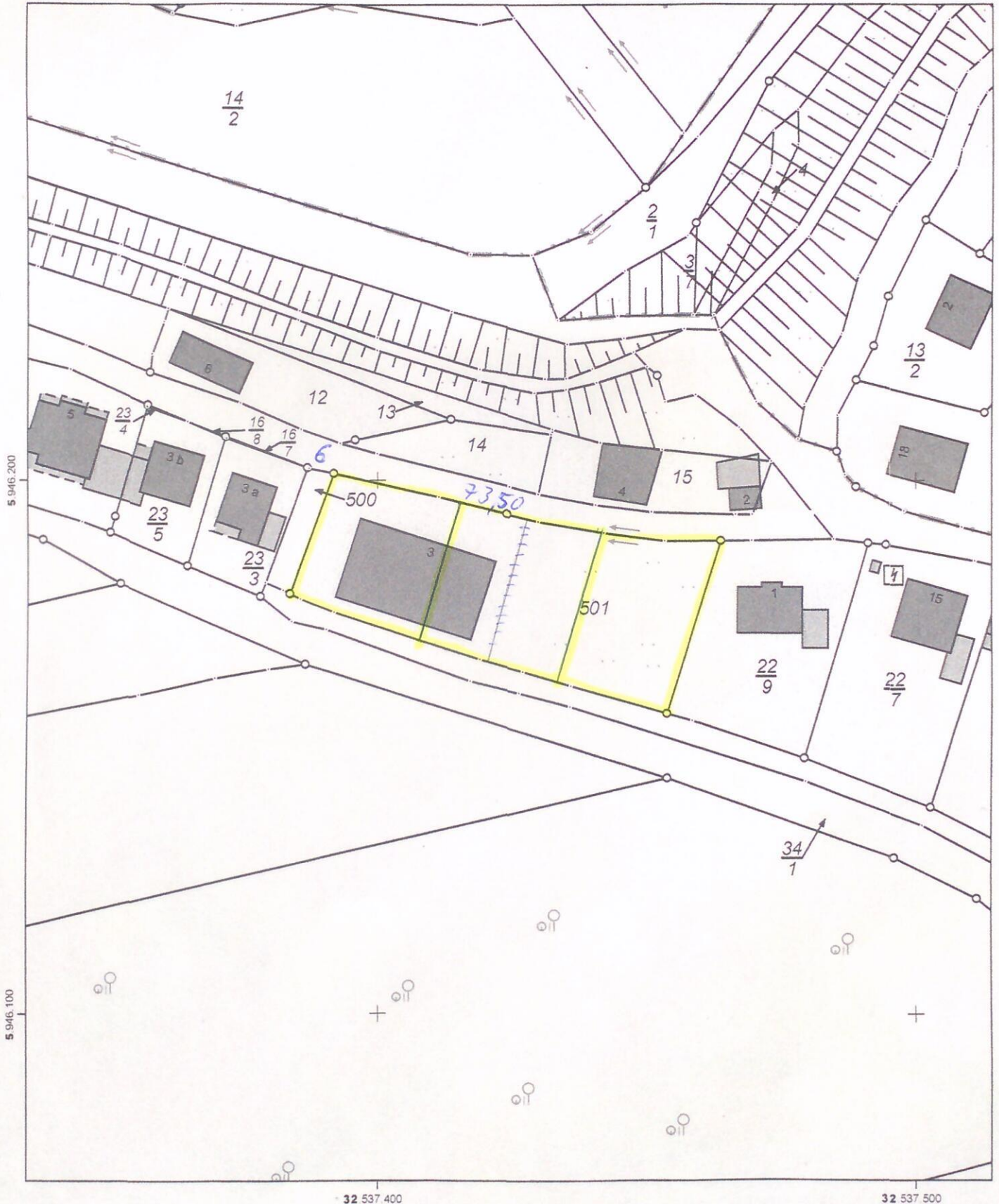

Maßstab: 1:1000 Meter

Für den Maßstab dieses Auszugs aus dem Liegenschaftskataster ist der ausgedruckte Maßstabsbalken maßgebend. Dieser Auszug ist maschinell erstellt und wird nicht unterschrieben. Vervielfältigung, Umarbeitung, Veröffentlichung und Weitergabe an Dritte nur mit Zustimmung des Landesamtes für Vermessung und Geoinformation Schleswig-Holstein oder zum eigenen Gebrauch.

