# Gemeinde Heidgraben

## Bericht des Bürgermeisters

**Vorlage Nr.: 0783/2020/HD/MB**

| | | | |
|---|---|---|---|
| Fachbereich: | Bauen und Liegenschaften | Datum: | 10.09.2020 |
| Bearbeiter: | Susann Podschus | AZ: | 5/710-6588 |

| Beratungsfolge | Termin | Öffentlichkeitsstatus |
|---|---|---|
| Gemeindevertretung Heidgraben | 28.09.2020 | öffentlich |

### Neubau des Feuerwehrgerätehauses; Ausführungsplanung

**Sachverhalt:**
Per Entscheid vom 11.03.2020 hat der Kreis Pinneberg die Genehmigungsfreistellung (Baugenehmigung) für den Neubau des Feuerwehrgerätehauses erteilt. In Abstimmung mit der Feuerwehr wurden die einzelnen Ausstattungsmerkmale für die Ausführungsplanung abgestimmt.
Nach Abstimmung aller einzelnen Positionen ergibt sich ein Kostenvoranschlag in Höhe von 1.751.982,83 €. Berücksichtigt sind hier sämtliche Bau-, Baunebenkosten sowie die Kosten für die Ausstattung. Bei den ermittelten Kosten handelt es sich um Kostenschätzungen. Eine konkrete Kostenfeststellung werden die Ausschreibungen ergeben.

**Stellungnahme der Verwaltung:**
-/-

_____
Ernst-Heinrich Jürgensen

**Anlagen:**

Kostenvoranschlag
Grundrisse EG und OG

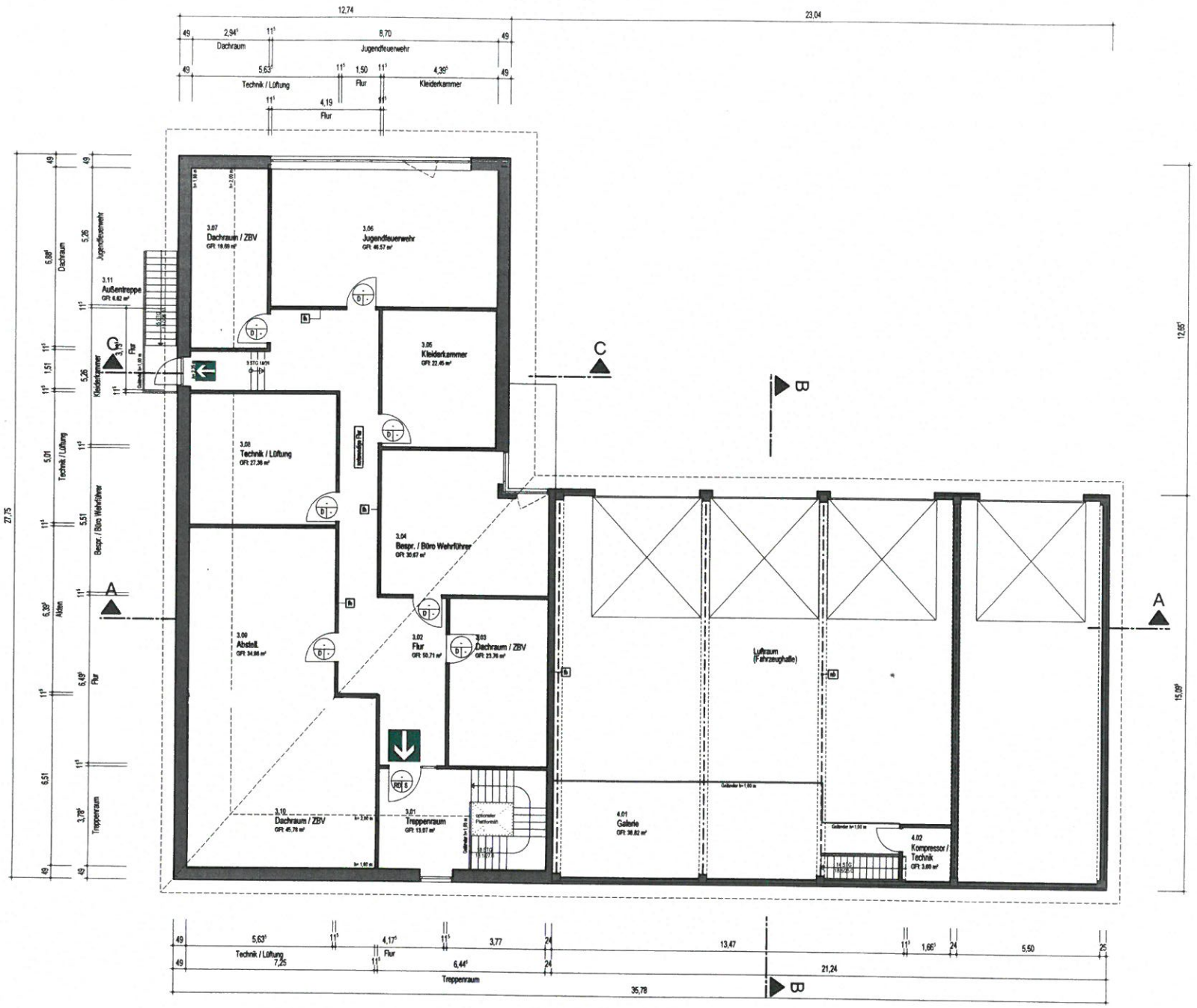


## ANMERKUNGEN

Öffnungsmaße sind Rohbaumaße und beziehen sich auf das Hintermauerwerk.
Anschläge sind mit 4 cm herzustellen.

Brüstungshöhen sind Rohbaumaße und beziehen sich auf den Rohboden.

Alle Maße sind am Bau zu überprüfen

Flächenangaben in Höhe der Bodenbelagsoberkanten gem. DIN 277 abzügl. 3% Putz

## LEGENDE

1. Rettungsweg

2. Rettungsweg

feuerhemmend
**feuerbeständig**
nicht brennbar

Feuerwiderstand
**Selbstschließende Eigenschaft**
Dichtigkeit

**Bewegungsräume**
Barrierefreiheit
Ø 1,5m

| Index | Datum | Änderung |
|---|---|---|
| - | - | - |
| | | |
| | | |


Butzlaff Tewes GmbH
ARCHITEKTEN + INGENIEURE
Barmstedter Str. 12
25364 Brande-Hörnerkirchen
www.butzlafftewes.de
Tel. 04127-9565
Fax 04127-9568
post@butzlafftewes.de


**OBERGESCHOSS**

Bauvorhaben
Neubau Feuerwehrhaus
Gemeinde Heidgraben
Uetersener Straße
25436 Heidgraben

Bauherr
Gemeinde Heidgraben
Hr. Bürgermeister E.H. Jürgensen
Über das
Amt Geest u. Marsch Südholstein
Amtsstraße 12
25436 Moorrege

| Maßstab | |
|---|---|
| 1 : 100 [cm, m] | Bauantrag |

| Datum | Gezeichnet | Nr. | Blatt |
|---|---|---|---|
| 13.02.2020 | ad/lv | 2105 | 2 |

2105 BA 02_OG - Var - PL402

TOP Ö 10

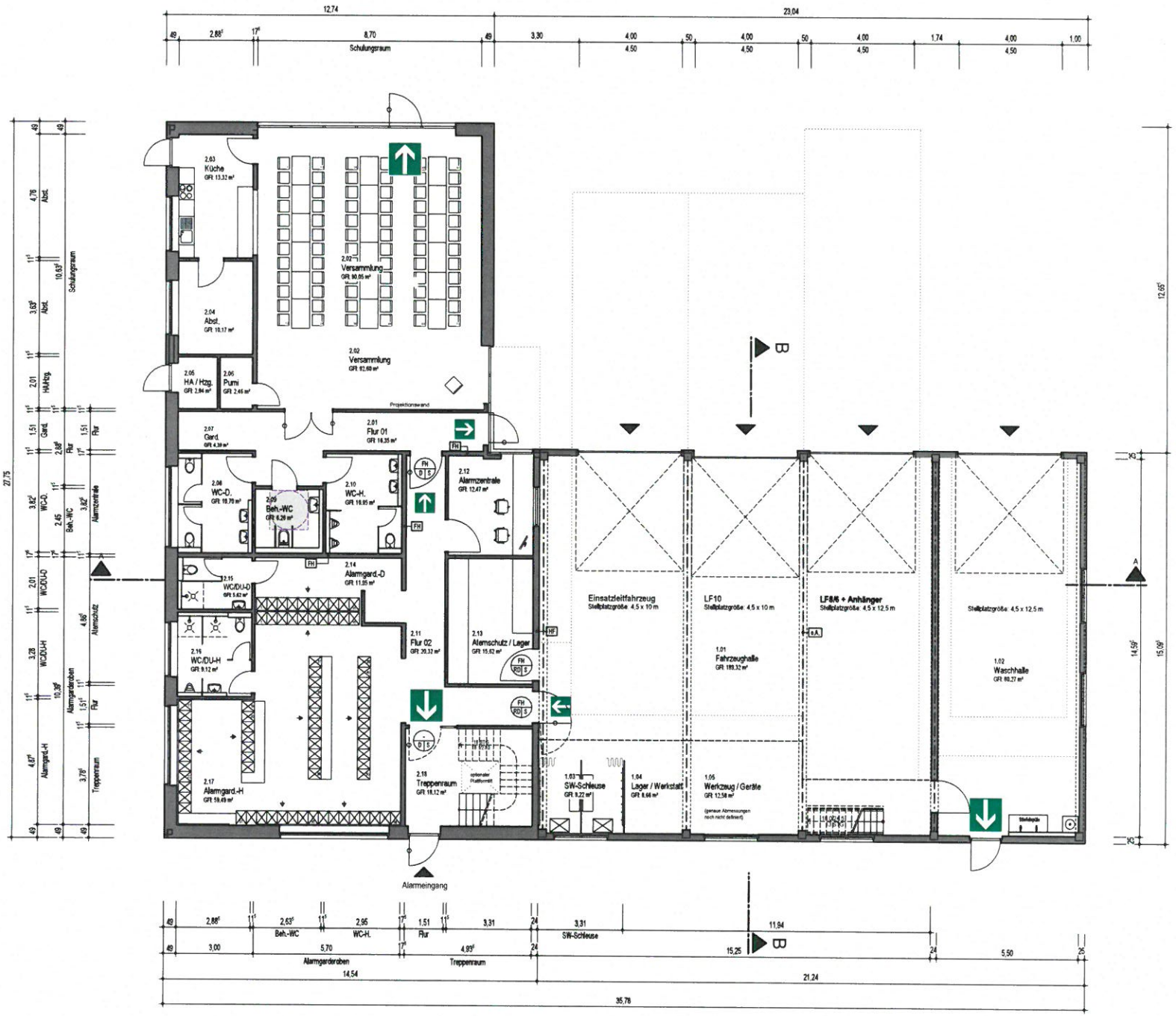


## ANMERKUNGEN

**Öffnungsmaße sind Rohbaumaße und beziehen sich auf das Hintermauerwerk.**
**Anschläge sind mit 4 cm herzustellen.**

**Brüstungshöhen sind Rohbaumaße und beziehen sich** auf den Rohboden.

**Alle Maße sind am Bau zu überprüfen**

**Flächenangaben in Höhe der Bodenbelagsoberkanten gem. DIN 277 abzügl. 3% Putz**

## LEGENDE

1. Rettungsweg
2. Rettungsweg
FH feuerhemmend
HF hochfeuerhemmend
aA ohne Anforderung
RF Rettungsfenster 90/120 cm i.L.
Feuerwiderstand
**Selbstschließende Eigenschaft**
Dichtigkeit
**Bewegungsräume** Barrierefreiheit Ø 1,5m

| Index | Datum | Änderung |
|---|---|---|
| - | - | - |
| | | |
| | | |


Butzlaff Tewes GmbH
ARCHITEKTEN + INGENIEURE
Barmstedter Str. 12
25364 Brande-Hörnerkirchen
www.butzlafftewes.de
Tel. 04127-9565
Fax 04127-9568
post@butzlafftewes.de


# ERDGESCHOSS

Bauvorhaben

**Neubau Feuerwehrhaus**
**Gemeinde Heidgraben**

**Uetersener Straße**
**25436 Heidgraben**

Bauherr

**Gemeinde Heidgraben**
**Hr. Bürgermeister E.H. Jürgensen**
**über das**
**Amt Geest u. Marsch Südholstein**
**Amtsstraße 12**
**25436 Moorrege**

VORABZUG

| Maßstab | Bauantrag |
|---|---|
| 1 : 100 [cm, m] | |

| Datum | Gezeichnet | Nr. | Blatt |
|---|---|---|---|
| 23.01.2020 | ad/fv | 2105 | 1 |

2105 BA 01_EG - PL401

# LV-Kostenvoranschlag

Leistungsverzeichnisse (LV)

Projekt

**2105**

**(2105) Neubau Feuerwehrhaus Heidgraben**

Bauvorhaben

**Neubau Feuerwehrhaus**
**Freiwillige Feuerwehr Heidgraben**
**Uetersener Str.**
**25436 Heidgraben**

Bauherr

**Gemeinde Heidgraben**
**Uetersener Str. 8**
**25436 Heidgraben**

Planverfasser ...
Butzlaff + Tewes
ARCHITEKTEN + INGENIEURE GmbH
Barmstedter Straße 12
25364 Brande-Hörnerkirchen
Tel.: 04127-9784280
Fax: 04127-9568
post@butzlafftewes.de

Bauleitung

**Butzlaff + Tewes GmbH**
**ARCHITEKTEN + INGENIEURE GmbH**
**Barmstedter Straße 12**
**25364 Brande-Hörnerkirchen**

Auswertung nach

**Leistungsverzeichnissen**

Kostenaufstellung

Wir bitten Sie, diese Kostenaufstellung zur Kenntnis zu nehmen.

| | |
|---|---|
| - **Gesamt, Netto:** | **1.472.254,46 EUR** |
| - zzgl. MwSt: | 279.728,37 EUR |
| - **Gesamt, Brutto:** | **1.751.982,83 EUR** |

Gezeichnet

Stempel

.....
(Kostenaufstellung erstellt von - Unterschrift)

Seiten ohne Anlage(n)

**Seiten: 3**

BT LV-Kostenvoranschlag (nur LV-Ebene 1)

# LV-Kostenvoranschlag

**(2105) Neubau Feuerwehrhaus Heidgraben (2105)**

Leistungsverzeichnisse (LV)

- **Gesamt, Netto:** **1.472.254,46 EUR**
- zzgl. MwSt: 279.728,37 EUR
- **Gesamt, Brutto:** **1.751.982,83 EUR**

| Nr. / OZ | Bezeichnung | Gesamt (GP) |
|---|---|---|
| **02** | **Gerüstbauarbeiten**<br>Gesamt (inkl. MwSt. 19,0%), Brutto: | **8.775,48**<br>10.442,82 |
| **03** | **Erd- und Entwässerungskanalarbeiten Feuerwehrhaus**<br>Gesamt (inkl. MwSt. 19,0%), Brutto: | **73.475,00**<br>87.435,25 |
| **12** | **Mauer- und Stahlbetonarbeiten**<br>Gesamt (inkl. MwSt. 19,0%), Brutto: | **258.771,28**<br>307.937,82 |
| **16** | **Zimmer-, Dachdecker- und Klempnerarbeiten**<br>Gesamt (inkl. MwSt. 19,0%), Brutto: | **38.869,50**<br>46.254,71 |
| **17** | **Stahlbau-, Dach- und Fassadenbauarbeiten**<br>Gesamt (inkl. MwSt. 19,0%), Brutto: | **172.492,75**<br>205.266,37 |
| **23** | **Putzarbeiten**<br>Gesamt (inkl. MwSt. 19,0%), Brutto: | **10.646,25**<br>12.669,04 |
| **24** | **Fliesen- und Plattenarbeiten**<br>Gesamt (inkl. MwSt. 19,0%), Brutto: | **47.113,00**<br>56.064,47 |
| **25** | **Estricharbeiten**<br>Gesamt (inkl. MwSt. 19,0%), Brutto: | **16.243,75**<br>19.330,06 |
| **26** | **Türen, Fenster, Verschattung, Trennwände**<br>Gesamt (inkl. MwSt. 19,0%), Brutto: | **97.565,50**<br>116.102,95 |
| **33** | **Baureinigungsarbeiten**<br>Gesamt (inkl. MwSt. 19,0%), Brutto: | **3.000,00**<br>3.570,00 |
| **34** | **Maler- und Lackierarbeiten**<br>Gesamt (inkl. MwSt. 19,0%), Brutto: | **20.710,50**<br>24.645,50 |
| **36** | **Bodenbelagarbeiten**<br>Gesamt (inkl. MwSt. 19,0%), Brutto: | **12.824,25**<br>15.260,86 |
| **39** | **Trockenbauarbeiten**<br>Gesamt (inkl. MwSt. 19,0%), Brutto: | **46.737,50**<br>55.617,63 |
| **40** | **Heizung und Lüftung**<br>Gesamt (inkl. MwSt. 19,0%), Brutto: | **132.508,25**<br>157.684,82 |
| **41** | **Sanitärarbeiten**<br>Gesamt (inkl. MwSt. 19,0%), Brutto: | **42.014,15**<br>49.996,84 |
| **50** | **Blitzschutz- / Erdungsanlagen, Überspannungsschutz**<br>Gesamt (inkl. MwSt. 19,0%), Brutto: | **6.295,00**<br>7.491,05 |
| **53** | **Elektroarbeiten**<br>Gesamt (inkl. MwSt. 19,0%), Brutto: | **97.614,05**<br>116.160,72 |
| **80** | **Straßen, Wege, Plätze - Außenanlagen**<br>Gesamt (inkl. MwSt. 19,0%), Brutto: | **71.698,25**<br>85.320,92 |
| **90** | **Nebenkosten**<br>Gesamt (inkl. MwSt. 19,0%), Brutto: | **220.000,00**<br>261.800,00 |
| **95** | **Erschließung**<br>Gesamt (inkl. MwSt. 19,0%), Brutto: | **15.500,00**<br>18.445,00 |
| **98** | **Betriebsausstattung**<br>Gesamt (inkl. MwSt. 19,0%), Brutto: | **79.400,00**<br>94.486,00 |

# LV-Kostenschätzung

**(2105) Neubau Feuerwehrhaus Heidgraben (2105)**

| Nr. / OZ | Bezeichnung | Gesamt (GP) |
|---|---|---|

## Gesamtsumme: (2105) Neubau Feuerwehrhaus Heidgraben

| | |
|---|---|
| **Gesamt, Netto:** | **1.472.254,46 EUR** |
| zzgl. MwSt: | 279.728,37 EUR |
| **Gesamt, Brutto:** | **1.751.982,83 EUR** |

# Gemeinde Heidgraben

## Beschlussvorlage

**Vorlage Nr.: 0787/2020/HD/BV**

| | | | |
|---|---|---|---|
| Fachbereich: | Bauen und Liegenschaften | Datum: | 17.09.2020 |
| Bearbeiter: | Maike Pagelkopf | AZ: | |

| Beratungsfolge | Termin | Öffentlichkeitsstatus |
|---|---|---|
| Gemeindevertretung Heidgraben | 28.09.2020 | öffentlich |

### Vergaberichtlinien für den B-Plan Nr. 22 der Gemeinde Heidgraben

**Sachverhalt und Stellungnahme der Verwaltung:**
Die Gemeindevertretung beschloss am 23.06.2020 einen Arbeitskreis zur Erarbeitung der Vergaberichtlinien einzusetzen.
Der Arbeitskreis hat die Vergaberichtlinien und die Vergabekriterien, sowie einen möglichen Bewerbungsbogen erarbeitet.

Die Vergaberichtlinien regeln insbesondere die Bewerbungsvoraussetzungen, das Vergabeverfahren, die Vergabekriterien, den Kaufvertrag, sowie die Vertragsstrafen.

Das Vergabeverfahren wird gemäß der Vergabekriterien der Gemeinde durch die Amtsverwaltung durchgeführt.

Die Vergabekriterien sehen eine Punktevergabe zur Berücksichtigung unterschiedlichster Aspekte bei der Grundstücksvergabe vor. Die Vergabekriterien umfassen zum Beispiel den Familienstand, Kinder, den Wohnort und ehemaligen Wohnort in der Gemeinde, bereits vorhandenes Haus- oder Grundstückseigentum, den Arbeitsort in Heidgraben, Pflegestufen und Behinderungsgrad, Position auf der in der Amtsverwaltung geführten Bewerberliste, sowie ehrenamtliche Tätigkeiten.

Die Amtsverwaltung schlägt vor, die Vergabekriterien Ehrenamt, 3.Generation und Kinder näher zu erläutern beziehungsweise genauer zu definieren, um Unklarheiten beim Ausfüllen des Bewerberbogens und der Punktevergabe zu verhindern.
In Bezug auf das Ehrenamt ist eine nähere Definition, welche Fallgruppen dem Begriff Ehrenamt hinzuzurechnen sind, angebracht. Denkbar wäre beispielsweise die Trainertätigkeit in einem Sportverein für die ein geringes Entgelt gezahlt wird, dem Ehrenamt hinzuzurechnen. Um unterschiedliche Auslegungen zu vermeiden, scheint eine klarstellende Regelung sinnvoll.
Bei dem Vergabekriterium 3.Generation wäre eine Erläuterung oder Definition sinnvoll, denn so ist für den Bewerber nicht sofort und nicht eindeutig klar, was damit genau gemeint ist.

Zu dem Vergabekriterium Kinder sollte näher definiert werden, ob die Kinder im Alter von 0-21 Jahren noch im Elternhaus leben müssen oder ob dies für die Punktevergabe irrelevant ist.

Die Vergabekriterien haben Auswirkungen auf die in der Amtsverwaltung geführten Bewerberliste. Durch die mit den Vergabekriterien verbundene Punktevergabe wird sich die aktuelle Rangfolge der Bewerber verändern.
Aufgrund der geforderten Informationen der Bewerber, wird die Amtsverwaltung die Bewerber entsprechend anschreiben mit der Bitte den Bewerbungsbogen mit den geforderten Informationen ausgefüllt zurück zu senden.

Die Vergabekriterien, die Vergaberichtlinien, sowie den möglichen Bewerbungsbogen finden Sie anliegend.

**Finanzierung:**
entfällt

**Fördermittel durch Dritte:**
entfällt

**Beschlussvorschlag:**
Die Gemeindevertretung der Gemeinde Heidgraben beschließt die anliegenden Vergaberichtlinien und Vergabekriterien für den Bebauungsplan Nr. 22 und die Durchführung des Vergabeverfahrens durch die Amtsverwaltung.

_____
Ernst-Heinrich Jürgensen
(Der Bürgermeister)

**Anlagen:**
- Vergabekriterien
- Vergaberichtlinien
- Bewerbungsbogen

# Bewerbungsbogen

**Baugebiet Heidgraben**

**TOP Ö 16**

Abgabefrist:

| | | Nachname | Vorname | geb.Datum | verheiratet/ Partnerschaft seit | Wird vom Amt ausgefüllt |
|---|---|---|---|---|---|---|
| Bewerber: | A | | | | | |
| Ehegatte/Partner | B | | | | | |
| Alleinerziehend | C | | | | | |
| 3.Generation * | D | | | | | |
| Kinder bis 21 Jahre | 1 | | | | | |
| | 2 | | | | | |
| | 3 | | | | | |
| | 4 | | | | | |

Aktuelle Anschrift

| Wohnort | Plz | Strasse | Nr | seit wann? | | |
|---|---|---|---|---|---|---|
| | | | | | | |

Ehemaliger Wohnort, wenn Heidgraben

| | | | | | | |
|---|---|---|---|---|---|---|
| | | | | | | |

| | | | |
|---|---|---|---|
| Besitzer von eigenem Haus oder Grundstück | Ja/nein | | |

| Arbeitsort Sozvers-Pfl., wenn Heidgraben | | | Firma | |
|---|---|---|---|---|
| Heidgraben | | | | |

| | Person ( A, .. ) ** / Kinder (1, .. ) ** | | Stufe/Grad | | |
|---|---|---|---|---|---|
| Pflegestufe | | | | | |
| | | | | | |
| Behinderung % | | | | | |
| | | | | | |
| Rollstuhl/E-Mobil | | | | | |

| Ehrenamt *** | Person | Postion | Organisation | Seit wann? | | |
|---|---|---|---|---|---|---|
| 1 | | | | | | |
| 2 | | | | | | |
| 3 | | | | | | |
| mehr | | | | | | |

| | |
|---|---|
| Position auf der Bewerbungsliste ( Nur vom AK auszufüllen ) | |
| Punktesumme | |

* Generationen in gerader Linie

** Betroffene Person entsprechend A,B,... oder 1,2,.... Eintragen

*** Betroffene Person entsprechend A,B,.... oder 1,2,.... Eintragen

# Vergabekriterien der Gemeinde Heidgraben

für gemeindliche Bauplätze, ausgenommen Gewerbegebiet B21

| | | |
|---|---|---|
| | Stand | 09/2020 |
| **Verheiratet/Lebensgemeinsch.2 Personen** | | 10 |
| **Alleinerziehend** | | 6 |
| **Mehrgeneraration (3 Gener. in gerader Linie** | | 4 |
| **Kinder bis zum vollendeten 21. Lebensjahr** | je Kind | 8 |
| **dazu gehören Pflegekinder** | | |
| **Wohnort** | pro Jahr 3 max 25 | 3 |
| **Ehemaliger Wohnort, wenn Heidgraben** | pro Jahr 2 max 20 | 2 |
| **Bereits vorhandenes Haus oder** | | -25 |
| **bebaubares Grundstück** | | |
| **Arbeitsort (Sozialversicherungspflichtig)** | Heidgraben | 5 |
| **in Heidgraben** | | |
| **Pflegestufen** | ab Stufe 3 | 5 |
| **Behinderung** | ab 70 % | 5 |
| **Rollstuhlfahrer** | | 3 |
| **Position auf der Bewerbungsliste** | 1 bis 25 | 20 |
| | 26 bis 50 | 15 |
| | 51 bis 75 | 10 |
| | 76 bis 100 | 5 |
| **Ehrenamt** | Dauer > 8 Jahre | 8 |
| | Dauer > 15 Jahre | 15 |

# Vergaberichtlinien der Gemeinde Heidgraben

**für gemeindliche Bauplätze, außer dem Gewerbegebiet Bebauungsplan B21**

---

Der Verkauf von Bauplätzen ist eine freiwillige Leistung der Gemeinde. Sie erfolgt in der Abwägung des beidseitigen Interesses Gemeinde – Bewerber.

Grundlage der Vergabe ist die bei der Amtsverwaltung vorliegende Bewerbungsliste bis zum Stichtag – Versand der Bewerbungsunterlagen -.

Der EuGH (Urteil vom 08.05.2013, C-197/11; C-203/11) hat 2013 zur Vergabe von Baugrundstücken in den Kommunen entschieden, dass die Vergabe von Baugrundstücken unter der Bedingung einer Ortsansässigkeit in unionsrechtlich garantierte Grundfreiheiten (Freizügigkeit, Art. 21, 45; Niederlassungsfreiheit, Art. 49) eingreift, und somit unzulässig ist.

Die nachstehenden Vergaberichtlinien und das damit verbundene Punktesystem dienen dazu, die Auswahl unter den Bewerbern zu erleichtern, ohne dass dadurch ein Rechtsanspruch Dritter abgeleitet werden kann.

In Fällen, die nicht von der Richtlinie abgedeckt wird, trifft die Gemeindevertretung eine Entscheidung im Sinne dieser Richtlinie. Die Gemeindevertretung behält sich ausdrücklich vor, in begründeten Einzel-oder Härtefällen von der Richtlinie abzuweichen.

## I. <u>Bewerbungsvoraussetzungen</u>

1.) Die Bewerber müssen das 18. Lebensjahr vollendet haben und ausschließlich für sich selbst handeln.
2.) Bauplätze werden grundsätzlich nur an Privatpersonen veräußert. Ausnahmen sind bei Eigenbedarf der Gemeinde oder bei besonderen gemeindlichen Interessen möglich.
3.) Voraussetzung für die Vergabe eines Grundstückes ist, dass der Bewerber sich verpflichtet, innerhalb von einer Frist von 3 Jahren nach Vertragsbeurkundung ein zulässiges Wohngebäude, bezugsfertig zu errichten.
4.) Der Bewerber verpflichtet sich, nach Bezugsfertigkeit des Gebäudes, dieses für mindestens 5 Jahre selbst zu bewohnen. Dieses gilt auch als erfüllt, wenn der Ehegatte/Lebenspartner oder Kinder die Frist einhalten.

## II. Verfahren

1.) Die Finanzierung des gesamten Bauvorhabens ist nachzuweisen.
2.) Die Bauplatzinteressenten erhalten von der Gemeinde die Bewerbungsunterlagen (Bewerbungsbogen, Vergaberichtlinien, Unterlagen zum Baugebiet mit Lageplan und m² - Preisen.) Zu den m² Preisen kommen Anschlusskosten. (z.B. Frischwasser, Abwasser usw. gemäß Satzung)
Die Auflistung hat keinen Anspruch auf Vollständigkeit.
3.) Die Bewerbungen müssen bis zum Stichtag (gemäß Anschreiben) bei der Gemeinde Heidgraben (Adresse gemäß Anschreiben) vorliegen. Die Bewerbungsunterlagen sind in einem geschlossenen Umschlag einzureichen.
4.) Das Amt Geest und Marsch Südholstein erstellt eine Vergabereihenfolge, nach dem in der Anlage beigefügten Punktesystem. Anlage 1
5.) Bewerben sich auf ein Grundstück mit Doppelhausbebauung 2 Bewerber gemeinsam, so werden die Punkte der beiden Bewerber aufsummiert und sodann halbiert.
6.) Die förmliche Vergabe der Bauplätze erfolgt durch die Gemeindevertretung in „Nichtöffentlicher Sitzung“.

## III. Vergabekriterien

1.) Die in der Anlage 1 aufgeführten Vergabekriterien mit Punktebewertung sind die Grundlage der Vergabe. Bei Punktgleichheit erfolgt eine Vergabe unter Berücksichtigung der Reihenfolge der ursprünglichen Bewerbungsliste.
2.) Die erstellte Liste ist ein Vorschlag. Die endgültige Entscheidung obliegt der Gemeindevertretung.

## IV. Kaufvertrag

Nach dem Beschluss der Gemeindevertretung ist der Kaufvertrag innerhalb von 3 Monaten abzuschließen. Erfolgt innerhalb dieser Frist kein Vertragsabschluss, verliert die Zusage an den Bewerber seine Gültigkeit.

## V. Vertragsstrafen

1.) Falschangaben in den Bewerbungsunterlagen führen grundsätzlich zum Ausschluss aus dem Bewerbungsverfahren.
2.) Sollten trotz Kaufvertrages die unter **I** genannten Konditionen nicht erfüllt werden, ist eine Vertragsstrafe von 10 % des Kaufpreises an die Gemeinde Heidgraben zu entrichten.
3.) Bei Streitfällen/Härtefällen entscheidet die Gemeindevertretung je Einzelfall.

## VI. Datenschutz

1.) Den Bewerbern ist bekannt und bewusst, dass die Daten der Bewerbung ausgewertet und beurteilt werden. Die Daten werden durch das Amt Geest und Marsch Südholstein gespeichert, bis die Bewerbungsvoraussetzungen abgelaufen sind. Siehe **I**

2.) Die Bewerber können vor der Zuteilung eines Grundstücks jederzeit die Löschung ihrer Daten verlangen, verlieren damit aber automatisch ihr Bewerbungsrecht.

3.) Die Bewerber haben jederzeit das Recht in Ihre gespeicherten Daten Einsicht zu nehmen bzw. Auskunft zu erhalten.

## VII. Schlussbestimmungen

Ein Rechtsanspruch auf Zuteilung eines Grundstückes besteht nicht. Rechtsansprüche, insbesondere Schadenersatzansprüche können gegen die Gemeinde Heidgraben nicht gestellt werden, wenn Verzögerungen bei der Erschließung des Baugebietes eintreten oder unvorhergesehene Ereignisse die geplante Bebauung nicht möglich machen.

## VIII. Salvatorische Klausel

Sollten einzelne Bestimmungen dieser Richtlinie unwirksam sein oder werden, so behalten die übrigen Bestimmungen dieser Richtlinie ihre Gültigkeit.
In diesem Falle verpflichten sich die Beteiligten vielmehr, für die unwirksame Bestimmung eine neue Vereinbarung zu treffen die dem ursprünglichen Sinne der Bestimmung am nächsten kommt.

Heidgraben, den

# Gemeinde Heidgraben

## Haushalt

**Vorlage Nr.: 0777/2020/HD/HH/1**

| | | | |
|---|---|---|---|
| Fachbereich: | Finanzen | Datum: | 21.09.2020 |
| Bearbeiter: | Horst Tronnier | AZ: | |

| Beratungsfolge | Termin | Öffentlichkeitsstatus |
|---|---|---|
| Gemeindevertretung Heidgraben | 28.09.2020 | öffentlich |

### 1. Nachtragshaushaltssatzung und 1. Nachtragshaushaltsplan 2020 der Gemeinde Heidgraben

**Sachverhalt:**
Der Ausschuss für Wirtschaft, Finanzen und Personalwesen hat in seiner Sitzung am 17.09.2020 über den Erlass einer 1. Nachtragshaushaltssatzung der Gemeinde Heidgraben für das Haushaltsjahr 2020 beraten und der Gemeindevertretung zur Beschlussfassung empfohlen. Gegenüber dem verwaltungsseitig vorgelegten Entwurf wurden Änderungen vorgeschlagen.

**Stellungnahme der Verwaltung:**
Im Einzelnen hat der Ausschuss für Wirtschaft, Finanzen und Personalwesen empfohlen, die haushaltswirtschaftlichen Sperrvermerke gemäß der Haushaltssatzung beizubehalten. Der vorgelegte Entwurf sah eine Aufhebung der Sperrvermerke vor. Ferner hat der Ausschuss empfohlen, den Haushaltsansatz für die Sanierung der Leichtathletikanlage im Vermögenshaushalt (HHSt. 56000.960000) zu streichen. Der Entwurf der Nachtragshaushaltsplanung sah hier eine Reduzierung des Ansatzes von 67.000 € auf 17.000 € vor. Damit reduziert sich entsprechend auch der Kreditbedarf (HHSt. 91000.377800) von 4.898.200 € auf 4.881.200 €.
Anstelle der Veranschlagung einer investiven Maßnahme im Vermögenshaushalt ist der Ansatz für die Unterhaltung der Sportstätten (HHSt. 56000.500000) um 17.000 € auf 22.500 € zu erhöhen. Im Verwaltungshaushalt erhöht sich damit der Fehlbedarf auf 492.300 €.

**Beschlussvorschlag:**
Die Gemeindevertretung Heidgraben beschließt die 1. Nachtragshaushaltssatzung für das Haushaltsjahr 2020 wie folgt:

**1. Nachtragshaushaltssatzung**
**der Gemeinde Heidgraben für das Haushaltsjahr 2020**

Aufgrund des § 80 der Gemeindeordnung wird nach Beschluss der Gemeindevertretung vom 28.09.2020 folgende Nachtragshaushaltssatzung erlassen:

**§ 1**

Mit dem Nachtragshaushaltsplan werden

| | | erhöht um | vermindert um | und damit der Gesamtbetrag des Haushaltsplanes einschließlich der Nachträge | |
|---|---|---|---|---|---|
| | | | | gegenüber bisher | nunmehr fest-gesetzt auf |
| | | EUR | EUR | EUR | EUR |
| **1.** | **im Verwaltungshaus-halt** | | | | |
| | die Einnahmen | 332.800 | 717.500 | 6.368.800 | 5.984.100 |
| | die Ausgaben | 202.600 | 509.700 | 6.783.500 | 6.476.400 |
| **2.** | **im Vermögenshaus-halt** | | | | |
| | die Einnahmen | 136.900 | 275.700 | 5.843.500 | 5.704.700 |
| | die Ausgaben | 101.200 | 240.000 | 5.843.500 | 5.704.700 |

**§ 2**

Es werden festgesetzt:

1. der Gesamtbetrag der Kredite für Investitionen und Investitionsförderungsmaßnahmen von 5.156.900,-- € auf **4.881.200,-- €**.