

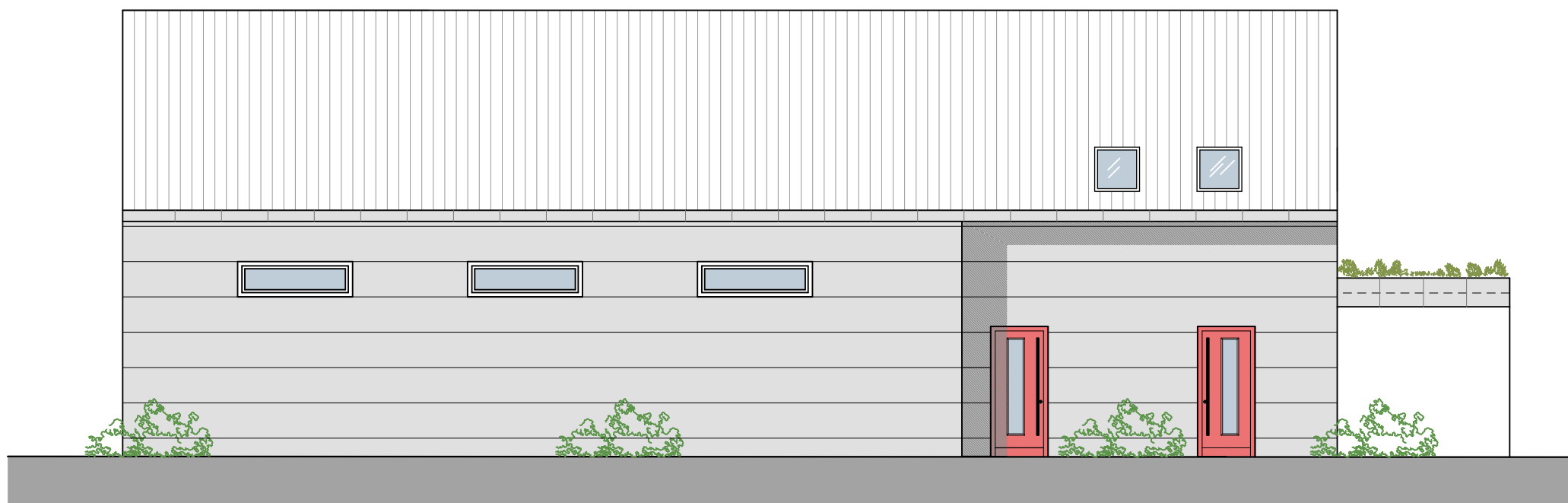

ANSICHT SÜD-WEST



ANSICHT SÜD-OST

VORENTWURF VARIANTE 10  
STAND 12.05.2021

<b>WÖRDEMANN + TURTON</b> RAFFEISENSTRASSE 5 TEL: (04106) 65 81 78 MOBIL: 0171 440 62 80		 GbR ARCHITEKTEN 25451 QUICKBORN FAX: (04106) 65 81 79 info@architekt-gw.de	
PROJEKT 3540 NEUBAU FEUERWEHRGERÄTEHAUS Schadendorf 8 - 25436 Neuendeich	MASSTAB 1:100		
DARSTELLUNG ANSICHT SÜD-WEST + SÜD-OST		STAND 12.05.2021	
BAUHERR Gemeinde Neuendeich c/o Amt GuMS Amtsstr. 12 - 25436 Moorrege			
GEZEICHNET 14.02.2020 imtu	CAD-DATEI 3540_2c.s12	BLATT-GRÖSSE DIN A 3	BLATT-NR. 3540_03