TOP Ö 6

H'dorf, 30.5.22

Unterschriftenliste zur Verkehrsberuhigung des Straßenzuges Altenfeldsdeich 1-17, 2-14

Auf der Bürgerinnen-/Bürgerversammlung vom 24.5. Altenfeldsdeich 1-17 und 2-14 wurde auf Anregung des Bürgermeisters, Herrn Kullig, ein Antrag an den Kreis zur Verkehrsberuhigung in diesem Bereich wie folgt beschlossen:

Der Kreis möge dafür Sorge tragen, dass in diesem Streckenabschnitt des Altenfeldsdeich eine Geschwindigkeitsbegrenzung auf 30km/h eingerichtet wird.

Begründung: Es herrscht insb. in diesem Abschnitt eine außerordentliche Gefährdungssituation. Durch die von vielen Durchgangsfahrzeugen zu hohe Geschwindigkeit, eine Vielzahl parkender Fahrzeuge am rechten Straßenrand und die geringe Breite der Fahrbahn treten immer wieder Gefahrensituationen auf. Als besonders gefährlich erweisen sich in diesem Zusammenhang die schwere Traktoren, i.d.R. noch mit Anhängern mit Überbreite, die zu zahlreichen gefährlichen Verkehrssituationen geführt haben.

Seitenspiegel parkender Fahrzeuge wurden abgefahren, Haustiere überfahren und vor der Kreuzung an der Hauptstr. kommt es immer wieder zu Beinaheunfällen, weil einbiegende Kfz zu spät gesehen werden, bzw. zu spät reagieren können.

Außerdem wohnen in diesem Bereich zahlreiche Familien mit kleinen Kindern und es gibt mehrere gehbehinderte Personen, die auf Gehwagen bzw. Rollstuhl angewiesen sind. Eine gefahrlose Straßenüberquerung ist für diese Personengruppe oftmals stark eingeschränkt.

Die angestrebte Temporeduzierung würde hier zu einer deutlichen Verringerung der Gefahrenlage führen.

Name	Adresse	Unterschrift
Müller-Broders, Rainer	Altenfeldsdeich 1	[illegible]
Ebinger Claudia	Altenfeldsdeich 2 B	[illegible]
Sven Ebinger	Altenfeldsdeich 2b	[illegible]
FEHRMANN	Altenfeldsdeich 1a	[illegible]
DOOSE, MARTIN	Altenfeldsdeich 2c	[illegible]
Wolf, Nico	Altenfeldsdeich 2a	[illegible]
Grewe, Janina	Altenfeldsdeich 2a	[illegible]
E. Kobitz	Altenfeldsdeich 5a	E. Kobitz
Jens Ibing	Altenfeldsdeich 7	J. Ib
Ellen Ibing	Altenfeldsdeich 7	E. Ibing
Harry u. Regina	Altenfeldsdeich 9 A	v. Glahn
Hadel, Birgit	Altenfeldsdeich 1	Birgit Hadel

Name	Adresse	Unterschrift
van Dyen / Hamst.	Altenfeldsdeich 6	[illegible]
Schwerik Lukas	Altenfeldsdeich 13	[illegible]
Reichert, A.	Altenfeldsdeich 13a	[illegible]
Wolfgang Wilkens,	Altenfeldsdeich 10	W. Wilkens
Susanne Engelmann-Wilkens,	Altenfeldsd. 10	S. Engelmann-Wilkens
Jürgen Wenzel	Altenfeldsdeich 3	[illegible]
Petra Below	Altenfeldsdeich 2	Below
Fam. Kirscht	Altenfeldsdeich 4a	[illegible]
Fam. Beckmann	Altenfeldsdeich 9	A.-K. Beck
M. Kurz	Altenfeldsdeich 12	M. Kurz
D. LANGNER	ALTENFELDSDEICH 12	[illegible]
Klaus Wilkens	Altenfeldsdeich 14	[illegible]
Stefanie Hölck	Altenfeldsdeich 17	S. Hölck
Sven Schulen	Altenfeldsdeich 21	[illegible]
Petra Tripetts	Am Altenfeldsdeich 45	P. Tripetts
Doris Steuer	—"—	B. Steuer
Claudia Skerra	—"— 47	Skerra
Marian Rühlicke	—"— 30	[illegible]
Renate Müller-Riedmann	—"— 30	R. [illegible]
B. u. H. Schmalisch	Altenfeldsdeich 18	B. Schmalisch

Gemeinde Haseldorf

Beschlussvorlage

Vorlage Nr.: 0501/2022/HaD/BV

Fachbereich:	Bauen und Liegenschaften	Datum:	16.08.2022
Bearbeiter:	Pagelkopf	AZ:	

Beratungsfolge	Termin	Öffentlichkeitsstatus
Bauausschuss der Gemeinde Haseldorf	23.08.2022	öffentlich
Finanzausschuss der Gemeinde Haseldorf	31.08.2022	öffentlich
Gemeindevertretung Haseldorf	06.09.2022	öffentlich

Buswartehaus Deichreihe / Neuer Weg

Sachverhalt und Stellungnahme der Verwaltung:
Das Buswartehäuschen „Neuer Weg“ im Bereich Deichreihe 6-8 (Fahrtrichtung Uetersen) ist leider stark beschädigt. Aktuell ist dieses mit Bauzäunen abgesperrt, da insbesondere das Dach Einsturz gefährdet ist. Hiervon geht aktuell die Größte Gefahr aus.

Das Buswartehaus muss in dem aktuellen Zustand zurückgebaut werden, um die Gefahrenstelle zu beseitigen.
Ein Ersatzbau des Buswartehäuschens ist mit ca. 5.000,00 € angegeben worden.

Finanzierung:
Die benötigten finanziellen Mittel in Höhe von ca. 5.000,00€ sind im Haushalt entsprechend bereitzustellen.

Fördermittel durch Dritte:

Beschlussvorschlag:
Der Bauausschuss empfiehlt, der Finanzausschuss empfiehlt, die Gemeindevertretung beschließt, die Instandsetzung des Buswartehäuschens Neuer Weg im Bereich Deichreihe 6-8 durchzuführen und die finanziellen Mittel im Haushalt bereitzustellen.

_____
Herr Kullig

(Der Bürgermeister)

Anlagen:

TOP Ö 14

Markierung: weiße Streifen mit mittig roter Fläche
Wie an der Schule in Haseldorf.

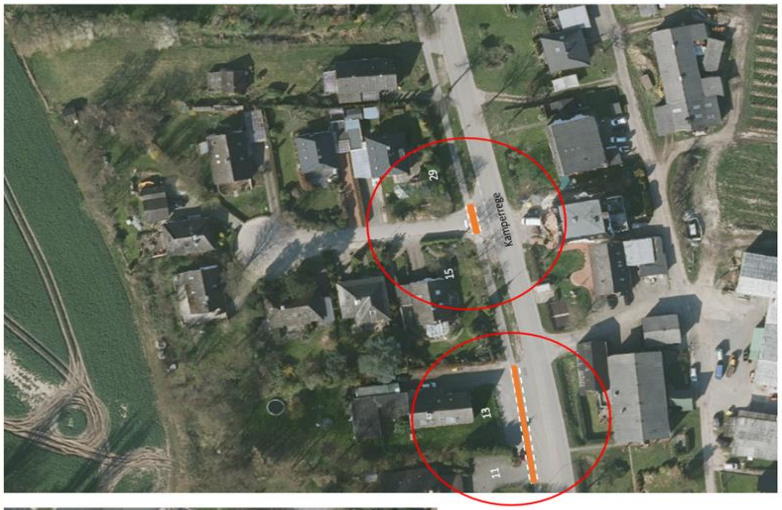

Markierung: weiße Streifen mit mittig roter Fläche
Wie an der Schule in Haseldorf.