Zustandserfassung Bergstraße in der Gemeinde Heidgraben, Kreis Pinneberg

O:\Daten\22053\[Projektblaufplan_230130.xlsx]Projektablauf

Ingenieurgemeinschaft Reese + Wulff GmbH
Tim Fink

Kalenderjahr: 2023

Erster Montag: Mo, 2.1.2023

Anzeigewoche: 1

Stand: Mo, 30.1.2023

AUFGABE	ZUGEWIESEN AN	Bemerkung	FORTSCHRITT	START	ENDE	TAGE
Kanalinspektion			**0%**	**16.1.23**	**8.3.23**	52
Preisanfrage Kanalinspektion	MR		0%	16.1.23	18.2.23	34
Durchführung der Inspektion	AN		0%	6.3.23	8.3.23	3
Zustandserfassung Bergstraße			**0%**	**6.2.23**	**17.3.23**	40
Ebenheitsmerkmale	TF		0%	13.3.23	17.3.23	5
Substanzmerkmale	TF		0%	13.3.23	17.3.23	5
Baugrund- Borkernanalyse	AN	im Rahmen des WUV 2023	0%	6.2.23	28.2.23	23
Analyse der Erdfassung Verkehrsanlaagen/ Kanal			**0%**	**13.3.23**	**24.3.23**	12
Verkehrsanlagen	TF		0%	20.3.23	24.3.23	5
Kanalbauarbeiten	MR		0%	13.3.23	24.3.23	12

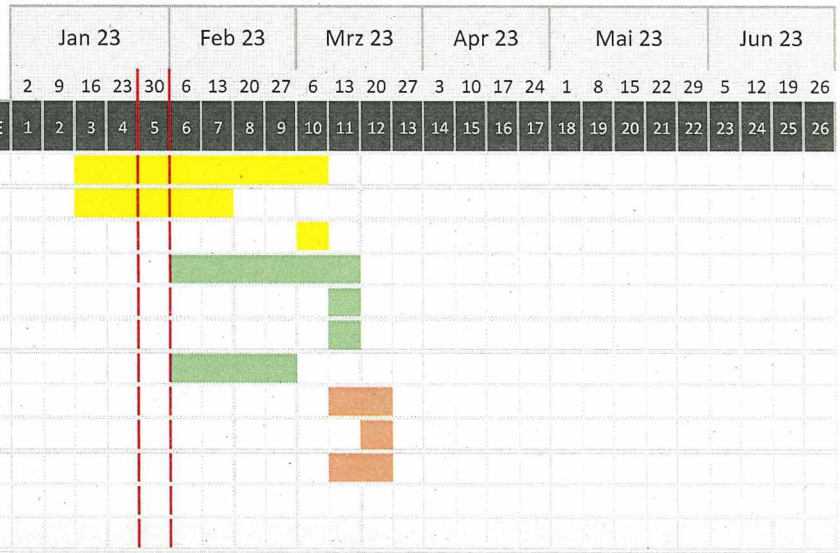

Neue Zeilen ÜBER dieser einfügen