Gemeinde Haselau

Berichtswesen

Vorlage Nr.: 0393/2023/HAS/en

Fachbereich:	Bauen und Liegenschaften	Datum:	24.01.2023
Bearbeiter:	Sabine Hinrichsen	AZ:	

Beratungsfolge	Termin	Öffentlichkeitsstatus
Bau-, Wege- und Planungsausschuss Haselau	09.02.2023	öffentlich
Schul-, Sport-, Kultur und Sozialausschuss der Gemeinde Haselau	15.02.2023	öffentlich
Finanzausschuss der Gemeinde Haselau	23.02.2023	öffentlich
Gemeindevertretung Haselau	02.03.2023	öffentlich

Sachstandsmitteilung Planung Sport- & Vereinsgebäude

Sachverhalt/ Stellungnahme der Verwaltung:

Beim letzten Termin der Planungsgruppe wurden Änderungen zur Planung der Räumlichkeiten innerhalb des Gebäudes besprochen. Diese Änderungen wurden von dem Objektplaner eingearbeitet und die Planung um die Einflüsse der anderen Fachplaner ergänzt. Die Planung für den Neubau des Sport- & Vereinsgebäudes befindet sich aktuell in der Entwurfsplanung. Hierzu liegt ein erster Entwurf der Planung mit Kostenberechnung vor. Den Sachstand wird Herr Bröker anhand der Anlagen erläutern.

Es erfolgt eine Kostenaufteilung in Kürze von den Planern bezüglich der anteiligen Beiträge der beiden Gemeinden, auf Basis der Gebäudegröße und der zusätzlichen Wünsche der Gemeinde Haseldorf auch bezüglich der Raumangebote. Diese Beratung ist terminiert für die Sitzung des Schul-, Sport-, Kultur- und Sozialausschuss der Gemeinde Haselau am 15.02.2023 und für die Gemeindevertretung.

_____

Bröker
Bürgermeister

Anlagen:
Entwurfspläne
Kostenberechnung

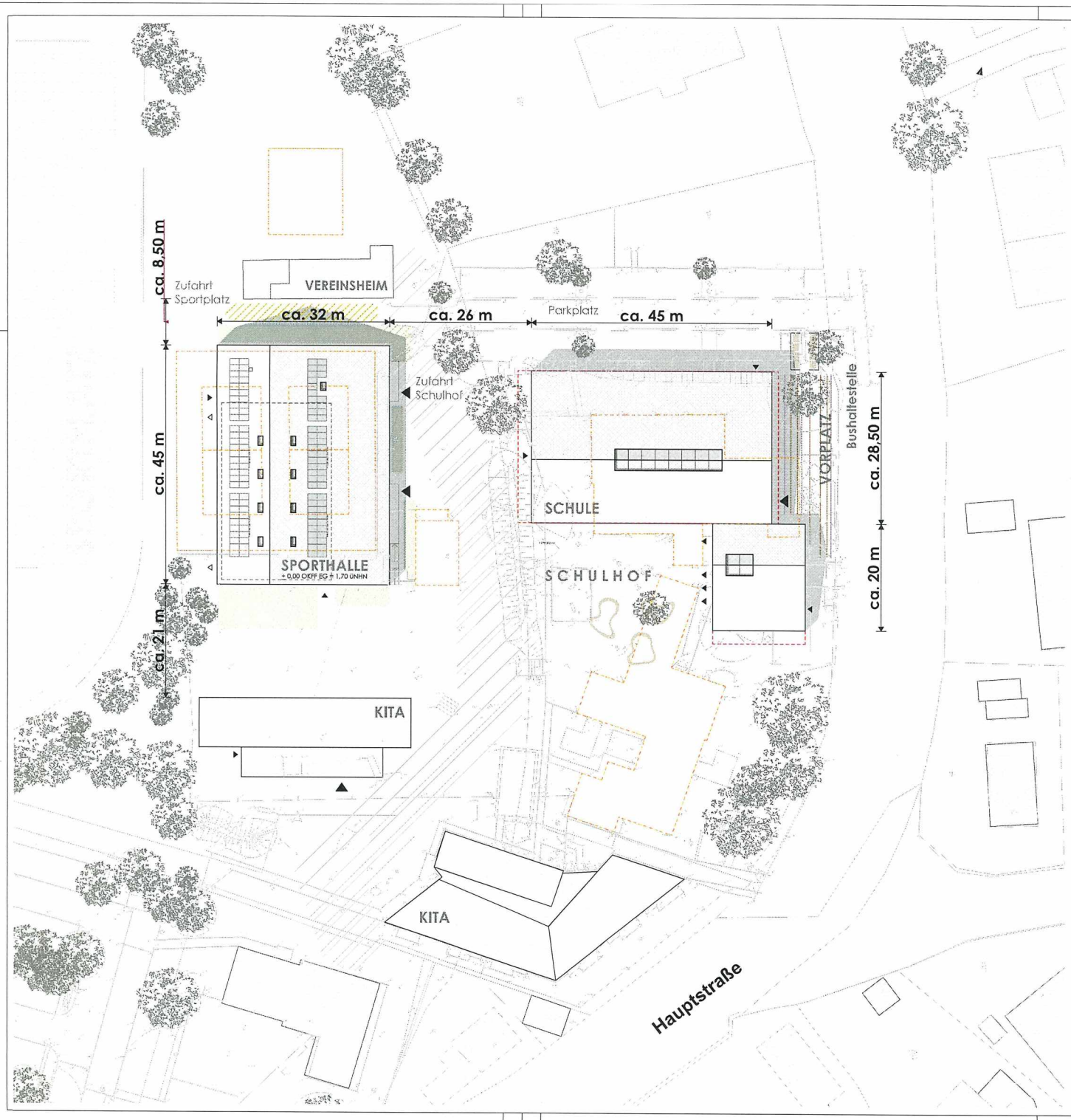

Bestand
Abriss
Neu

Diese Zeichnung ist unser Eigentum, jede Vervielfältigung, Verwertung oder Mitteilung an dritte Personen, ohne unsere Genehmigung, ist strafbar und wird gerichtlich verfolgt!

INDEX	DATUM	ÄNDERUNGEN	BEARB.

Planbezeichnung:

Lageplan

Maßstab:	Datum:	gez.:	Phase:	Plan-Nr.:	Ausg.:
1 : 500	06.01.2023	ML	Entwurfsplanung	03.1	

Projekt: SPORT- und VEREINSGEBÄUDE

Projekt-Nr.: H 21.05.1

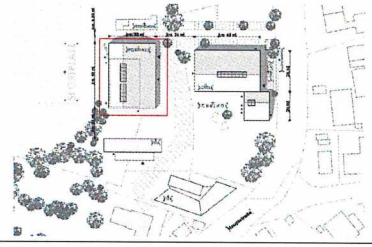

Bauherr:

Gemeinde Haseldorf u. Gemeinde Haselau
Wedeler Chaussee 21

25492 Heist

Architekt:
Planverfasser: BIETERGEMEINSCHAFT

AC ARCHITEKTEN CONTOR RONALD VOIGT
BURG 7A 25524 ITZEHOE TEL. 04821/682-20 FAX 04821/682-21 OFFICE@ARCHITEKTEN-CONTOR.DE

SML studiomaikloss:architektur

Tragwerksplanung:
Leonhardt, Andrä und Partner
Beratende Ingenieure VBI AG
Stadtdeich 5 / 20097 Hamburg
Tel: 040 / 794 167 68 - 20
Fax: 040 / 794 167 68 - 11
E-Mail: ulf.zingel@lap-consult.com

Brandschutzplanung:
Ingenieurbüro
T. Wackermann GbR
Große Bahnstraße 33 / 22525 Hamburg
Tel: 040 / 88 141 86 - 26
Fax: 040 / 88 141 86 - 66
E-Mail: t.barghusen@wackermann.com

Haustechn. Planung / Elektro Planung:
M&S Beratende Ingenieure GmbH
Brahmkoppel 3 / 24558 Henstedt-Ulzburg
Tel: 04193 / 8892 - 0
Fax: 04193 / 8892 - 22
E-Mail: kthemm@msbi-gmbh.de

Raumakustik / Thermische Bauphysik:
Taubert und Ruhe GmbH
Rellinger Str. 26 / 25421 Pinneberg
Tel: 04101 / 51 779 - 0
Fax: 04101 / 51 779 - 10
E-Mail: klaus.focke@taubertundruhe.de

TOP Ö 5

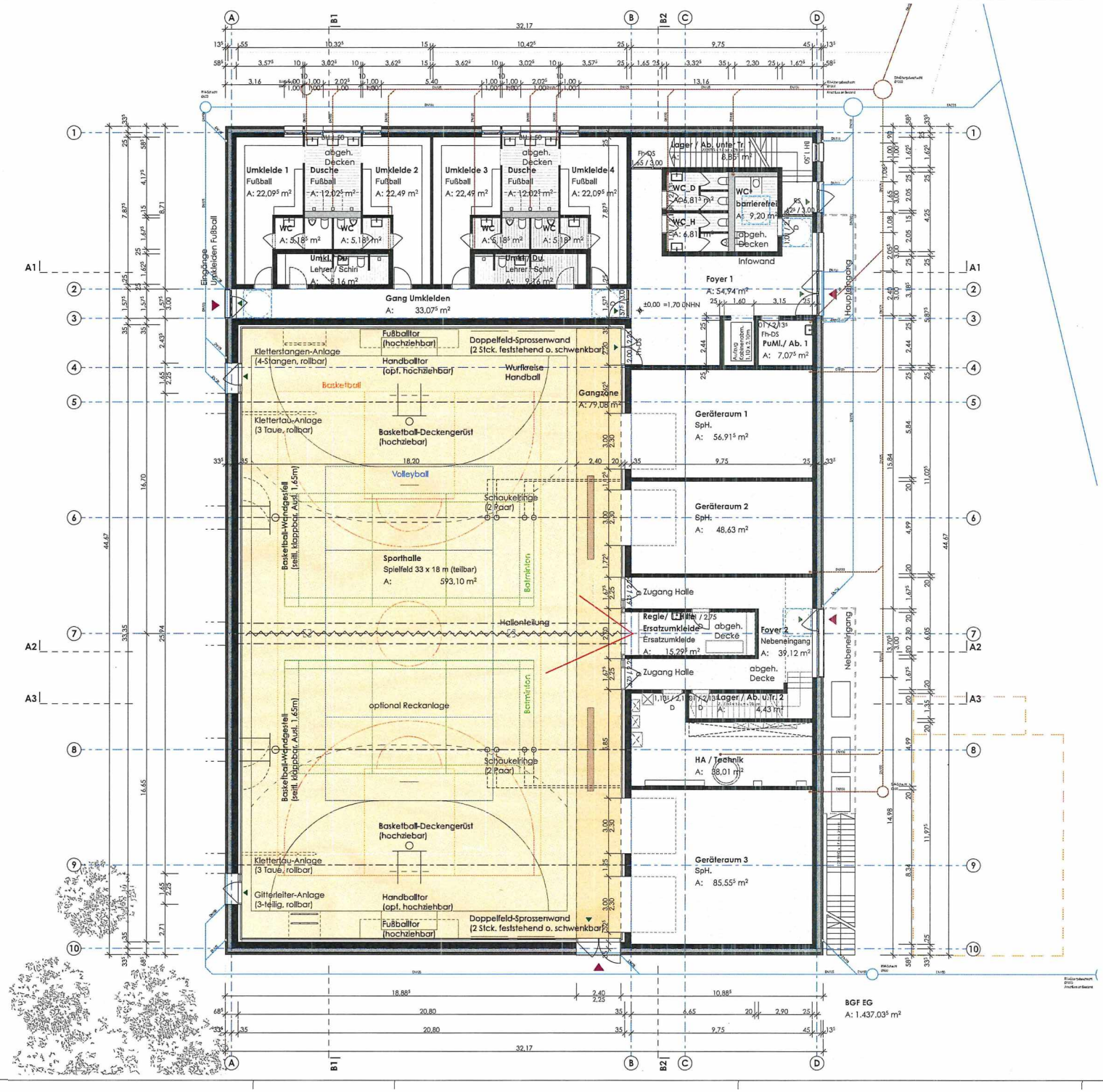

Bestand
Abriss
Neu

Diese Zeichnung ist unser Eigentum, jede Vervielfältigung, Verwertung oder Mitteilung an dritte Personen, ohne unsere Genehmigung, ist strafbar und wird gerichtlich verfolgt!

INDEX	DATUM	ÄNDERUNGEN	BEARB.

Planbezeichnung:

Grundriss EG

Maßstab	Datum	gez.	Phase	Plan-Nr.	Ausg.
1 : 100	06.01.2023	ML	Entwurfsplanung	03.2	

Projekt: SPORT- und VEREINSGEBÄUDE

Projekt-Nr.: H 21.05.1

Bauherr:

Gemeinde Haseldorf u. Gemeinde Haselau
Wedeler Chaussee 21

25492 Heist

Architekt: Planverfasser: BIETERGEMEINSCHAFT

ARCHITEKTEN CONTOR RONALD VOIGT
studiomalkloss:architektur
BURG 7A 25521 ITZEHOE TEL. 04821/582-20 FAX 04821/582-21 OFFICE@ARCHITEKTEN-CONTOR.DE

Tragwerksplanung:
Leonhardt, Andrä und Partner
Beratende Ingenieure VBI AG
Stadtdeich 5 / 20097 Hamburg
Tel: 040 / 794 167 68 - 20
Fax: 040 / 794 167 68 - 11
E-Mail: ulf.zingel@lap-consult.com

Brandschutzplanung:
Ingenieurbüro
T. Wackermann GbR
Große Bahnstraße 33 / 22525 Hamburg
Tel: 040 / 88 141 86 - 26
Fax: 040 / 88 141 86 - 66
E-Mail: t.barghusen@wackermann.com

Haustechn. Planung / Elektro Planung:
M&S Beratende Ingenieure GmbH
Brahmkoppel 3 / 24558 Henstedt-Ulzburg
Tel: 04193 / 8892 - 0
Fax: 04193 / 8892 - 22
E-Mail: tdhamm@msbi-gmbh.de

Raumakustik / Thermische Bauphysik
Taubert und Ruhe GmbH
Rellinger Str. 26 / 25421 Pinneberg
Tel: 04101 / 51 779 - 0
Fax: 04101 / 51 779 - 10
E-Mail: klaus.fricke@taubertundruhe.de

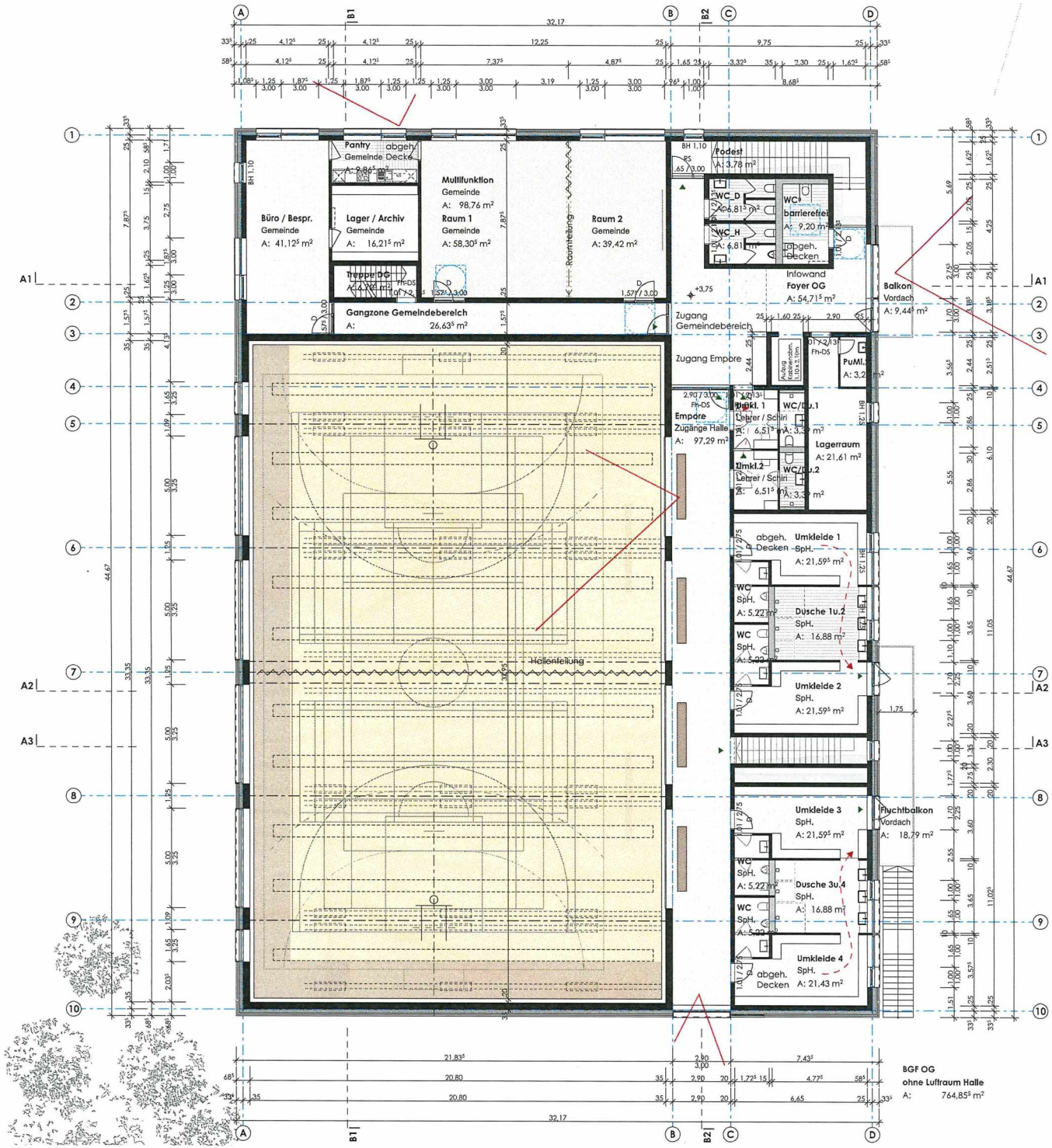

Bestand
Abriss
Neu

Diese Zeichnung ist unser Eigentum, jede Vervielfältigung, Verwertung oder Mitteilung an dritte Personen, ohne unsere Genehmigung, ist strafbar und wird gerichtlich verfolgt!

INDEX	DATUM	ÄNDERUNGEN	BEARB.

Planbezeichnung

Grundriss OG

Maßstab	Datum	gez.	Phase	Plan-Nr.	Anzg.
1 : 100	06.01.2023	ML	Entwurfsplanung	03.3	

Projekt: SPORT- und VEREINSGEBÄUDE

Projekt-Nr.: H 21.05.1

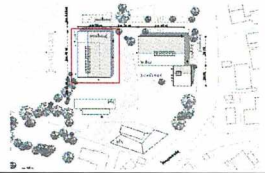

Bauherr:

Gemeinde Haseldorf u. Gemeinde Haselau
Wedeler Chaussee 21

25492 Heist

Architekt: Planverfasser: BIETERGEMEINSCHAFT

ARCHITEKTEN CONTOR RONALD VOIGT
BURG 7A 23524 ITZEHOE TEL. 04821/680-20 FAX 04821/680-21 OFFICE@ARCHITEKTEN-CONTOR.DE

studio malkloss : architektur

Tragwerksplanung:
Leonhardt, Andrä und Partner
Beratende Ingenieure VBI AG
Stadtdeich 5 / 20097 Hamburg
Tel: 040 / 794 167 68 - 20
Fax: 040 / 794 167 68 - 11
E-Mail: ulf.zingel@lap-consult.com

Brandschutzplanung:
Ingenieurbüro
T. Wackermann GbR
Große Bahnstraße 33 / 22525 Hamburg
Tel: 040 / 88 141 86 - 26
Fax: 040 / 88 141 86 - 66
E-Mail: t.barghusen@wackermann.com

Haustechn. Planung / Elektro Planung:
M&S Beratende Ingenieure GmbH
Brahmkoppel 3 / 24558 Henstedt-Ulzburg
Tel: 04193 / 8892 - 0
Fax: 04193 / 8892 - 22
E-Mail: kthemm@msb-gmbh.de

Raumakustik / Thermische Bauphysik
Taubert und Ruhe GmbH
Rellinger Str. 26 / 25421 Pinneberg
Tel: 04101 / 51 779 - 0
Fax: 04101 / 51 779 - 10
E-Mail: klaus.focke@taubertundruhe.de

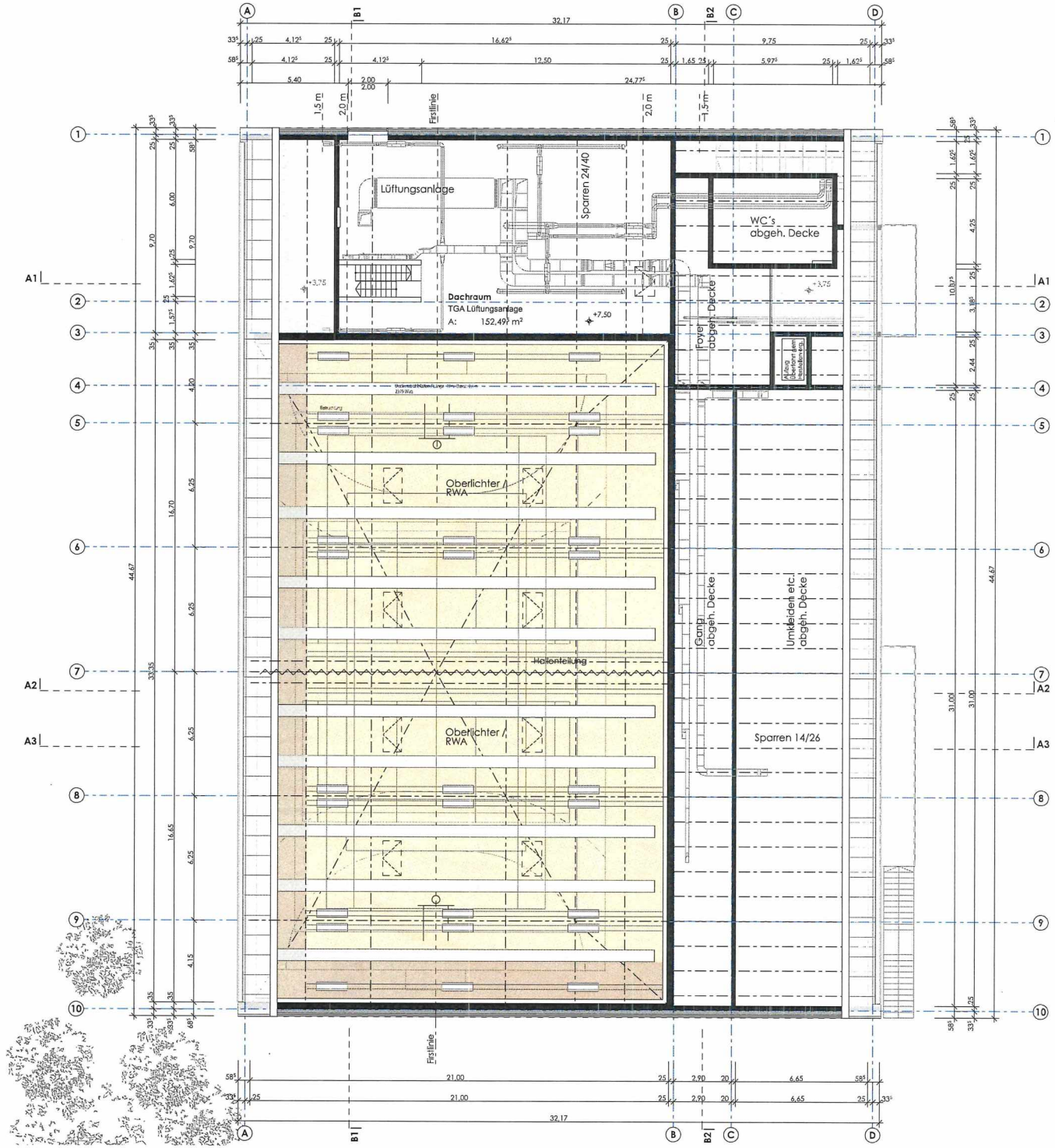

Bestand
Abriss
Neu

Diese Zeichnung ist unser Eigentum, jede Vervielfältigung, Verwertung oder Mitteilung an dritte Personen, ohne unsere Genehmigung, ist strafbar und wird gerichtlich verfolgt!

INDEX	DATUM	ÄNDERUNGEN	BEARB.

Planbezeichnung:

Grundriss DG

Maßstab	Datum	gez.	Phase	Plan-Nr.	Ausg.
1 : 100	06.01.2023	ML	Entwurfsplanung	03.4	

Projekt: SPORT- und VEREINSGEBÄUDE

Projekt-Nr.: H 21.05.1

Bauherr:

Gemeinde Haseldorf u. Gemeinde Haselau
Wedeler Chaussee 21

25492 Heist

Architekt: Planverfasser: BIETERGEMEINSCHAFT

ARCHITEKTEN CONTOR RONALD VOIGT
BURG 7A 25524 ITZEHOE TEL.: 04821/683-20 FAX: 04821/683-21 OFFICE@ARCHITEKTEN-CONTOR.DE

studiomalkloss:architektur

Tragwerksplanung:
Leonhardt, Andrä und Partner
Beratende Ingenieure VBI AG
Stadtdeich 5 / 20097 Hamburg
Tel: 040 / 794 167 68 - 20
Fax: 040 / 794 167 68 - 11
E-Mail: ulf.zingel@lap-consult.com

Brandschutzplanung:
Ingenieurbüro
T. Wackermann GbR
Große Bahnstraße 33 / 22525 Hamburg
Tel: 040 / 88 141 86 - 26
Fax: 040 / 88 141 86 - 66
E-Mail: t.barghusen@wackermann.com

Haustechn. Planung / Elektro Planung:
M&S Beratende Ingenieure GmbH
Brahmkoppel 3 / 24558 Henstedt-Ulzburg
Tel: 04193 / 8892 - 0
Fax: 04193 / 8892 - 22
E-Mail: kthemm@msbl-gmbh.de

Raumakustik / Thermische Bauphysik
Taubert und Ruhe GmbH
Rellinger Str. 26 / 25421 Pinneberg
Tel: 04101 / 51 779 - 0
Fax: 04101 / 51 779 - 10
E-Mail: klaus.focke@taubertundruhe.de

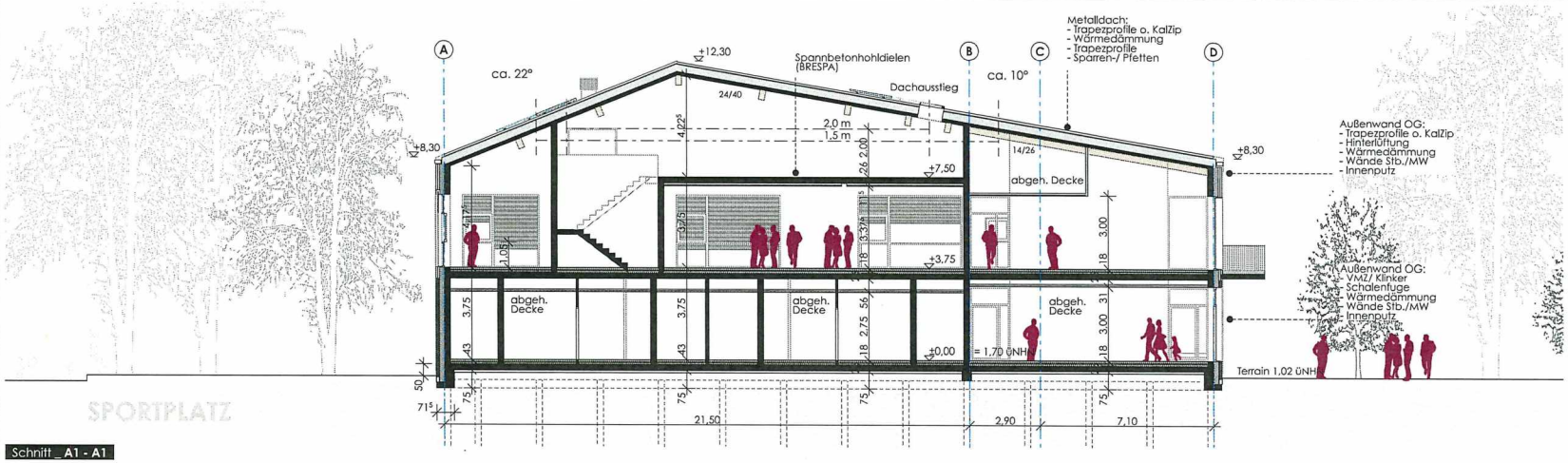

Schnitt _ A1 - A1

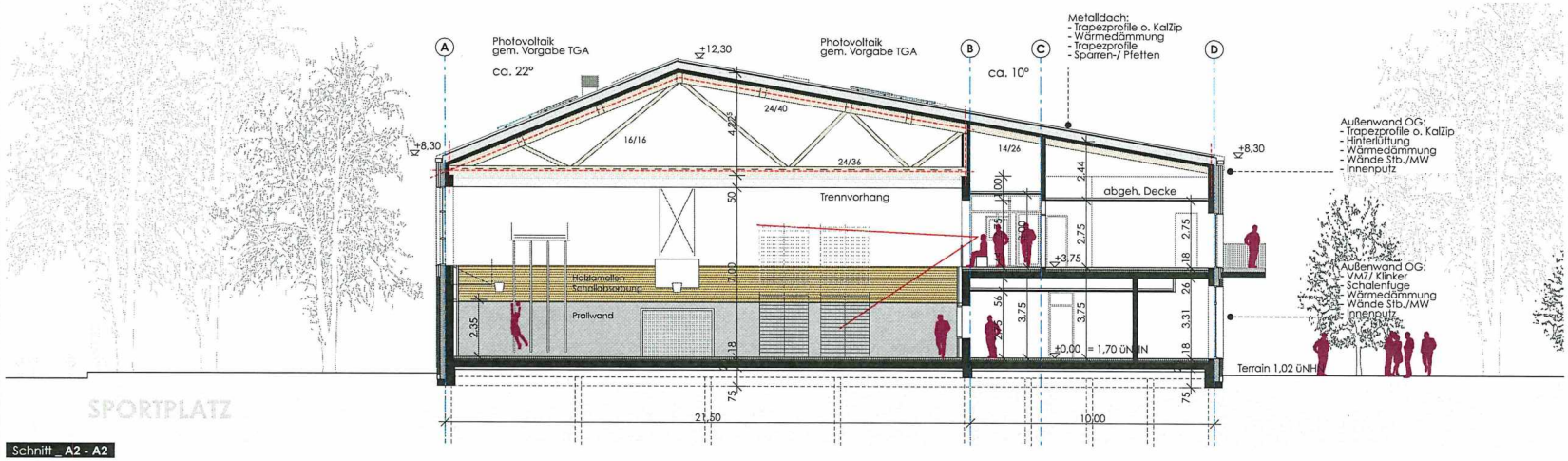

Schnitt _ A2 - A2

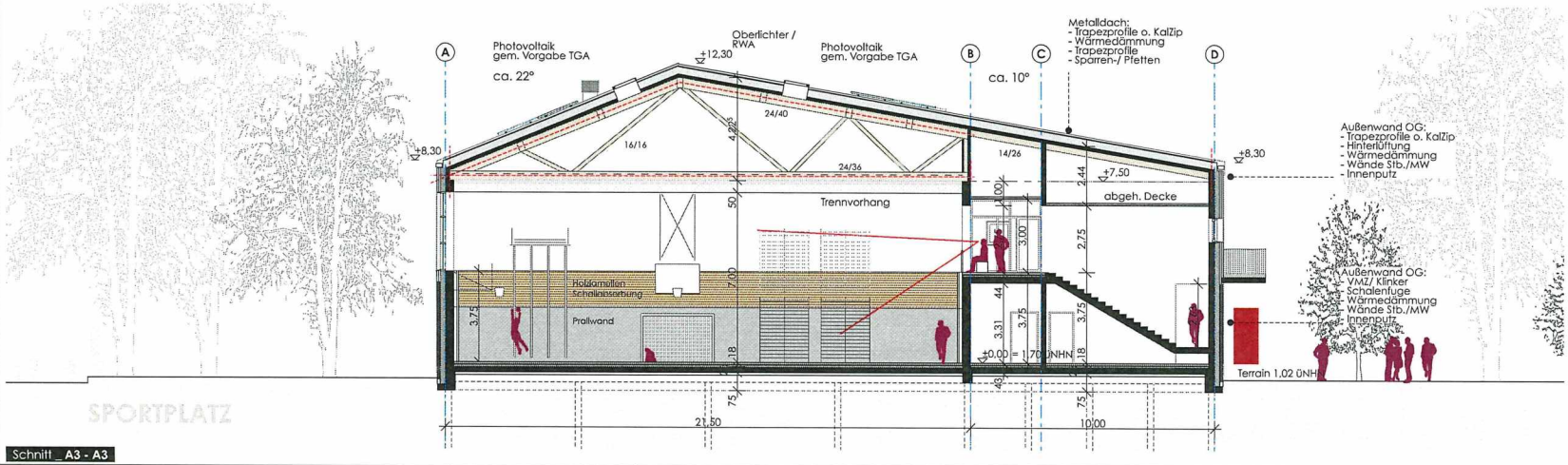

Schnitt _ A3 - A3

Bestand
Abriss
Neu

Diese Zeichnung ist unser Eigentum, jede Vervielfältigung, Verwertung oder Mitteilung an dritte Personen, ohne unsere Genehmigung, ist strafbar und wird gerichtlich verfolgt!

INDEX	DATUM	ÄNDERUNGEN	BEARB.

Planbezeichnung:

Schnitt A1 / A2 / A3

Maßstab:	Datum:	Bearb.:	Phase:	Plan-Nr.:	Anlag.:
1 : 100	06.01.2023	ML	Entwurfsplanung	03.5	

Projekt: SPORT- und VEREINSGEBÄUDE

Projekt-Nr.: H 21.05.1

Bauherr

Gemeinde Haseldorf u. Gemeinde Haselau
Wedeler Chaussee 21

25492 Heist

Architekt:
Planverfasser: BIETERGEMEINSCHAFT

ARCHITEKTEN CONTOR RONALD VOIGT
studio malkloss:architektur

BURG 7A 25524 ITZEHOE TEL. 04821/682-25 FAX 04821/682-21 OFFICE@ARCHITEKTEN-CONTOR.DE

Tragwerksplanung:
Leonhardt, Andrä und Partner
Beratende Ingenieure VBI AG
Stadtdeich 5 / 20097 Hamburg
Tel: 040 / 794 167 68 - 20
Fax: 040 / 794 167 68 - 11
E-Mail: uf.zinge@lap-consult.com

Brandschutzplanung:
Ingenieurbüro
T. Wackermann GbR
Große Bahnstraße 33 / 22525 Hamburg
Tel: 040 / 88 141 86 - 26
Fax: 040 / 88 141 86 - 66
E-Mail: t.barghusen@wackermann.com

Haustechn. Planung / Elektro Planung:
M&S Beratende Ingenieure GmbH
Brahmkoppel 3 / 24558 Henstedt-Ulzburg
Tel: 04193 / 8892 - 0
Fax: 04193 / 8892 - 22
E-Mail: kthemm@msb-gmbh.de

Raumakustik / Thermische Bauphysik
Taubert und Ruhe GmbH
Rellinger Str. 26 / 25421 Pinneberg
Tel: 04101 / 51 779 - 0
Fax: 04101 / 51 779 - 10
E-Mail: klaus.focke@taubertundruhe.de

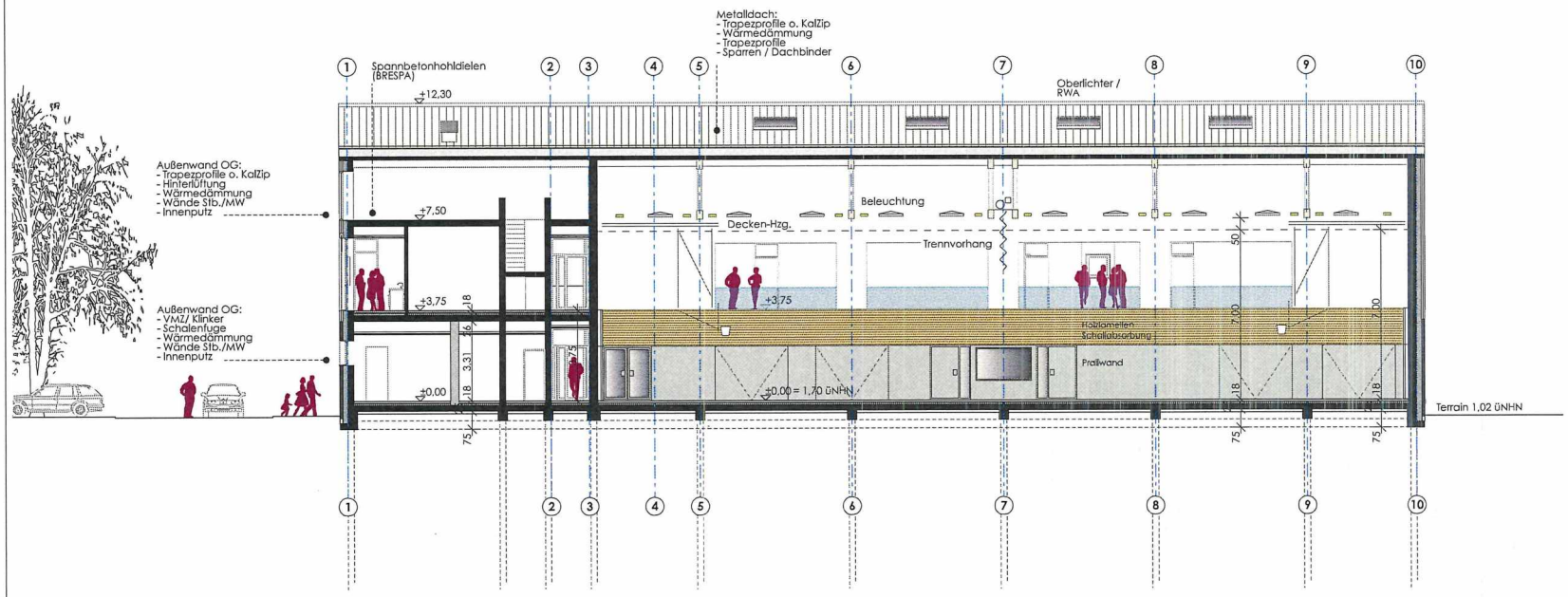

Schnitt _ B1 - B1

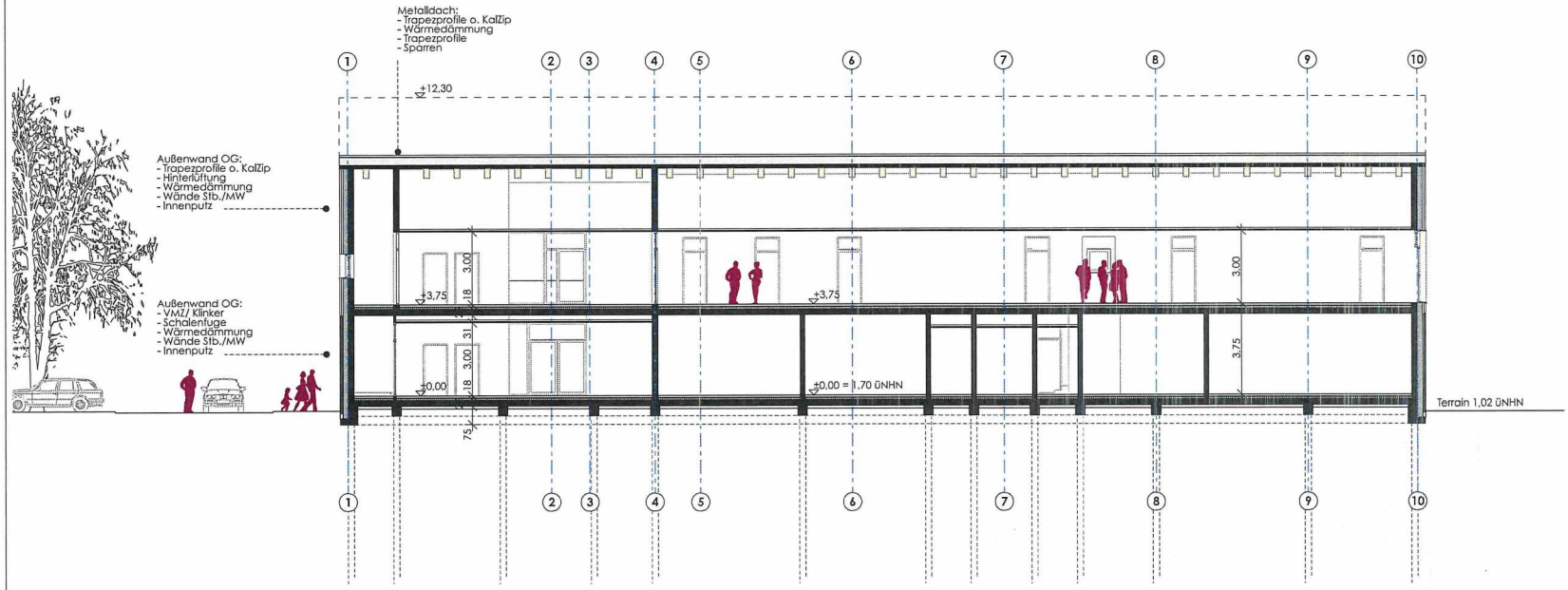

Schnitt _ B2 - B2

Bestand
Abriss
Neu

Diese Zeichnung ist unser Eigentum, jede Vervielfältigung, Verwertung oder Mitteilung an dritte Personen, ohne unsere Genehmigung, ist strafbar und wird gerichtlich verfolgt!

INDEX	DATUM	ÄNDERUNGEN	BEARB.

Planbezeichnung:

Schnitt B1 / B2

Maßstab:	Datum:	gez.	Phase:	Plan-Nr.	Ausg.
1 : 100	06.01.2023	ML	Entwurfsplanung	03.6	

Projekt: SPORT- und VEREINSGEBÄUDE

Projekt-Nr.: H 21.05.1

Bauherr:

Gemeinde Haseldorf u. Gemeinde Haselau
Wedeler Chaussee 21

25492 Heist

Architekt:
Planverfasser: BIETERGEMEINSCHAFT

ARCHITEKTEN CONTOR RONALD VOIGT
studiomaikloss:architektur

BURG TA 25521 ITZEHOE TEL. 04821/682-23 FAX 04821/682-21 OFFICE@ARCHITEKTEN-CONTOR.DE

Tragwerksplanung:
Leonhardt, Andrä und Partner
Beratende Ingenieure VBI AG
Stadtdeich 5 / 20097 Hamburg
Tel: 040 / 794 167 68 - 20
Fax: 040 / 794 167 68 - 11
E-Mail: ulf.zinnel@lao-consult.com

Brandschutzplanung:
Ingenieurbüro
T. Wackermann GbR
Große Bahnstraße 33 / 22525 Hamburg
Tel: 040 / 88 141 86 - 26
Fax: 040 / 88 141 86 - 66
E-Mail: t.barghusen@wackermann.com

Haustechn. Planung / Elektro Planung:
M&S Beratende Ingenieure GmbH
Brahmkoppel 3 / 24558 Henstedt-Ulzburg
Tel: 04193 / 8892 - 0
Fax: 04193 / 8892 - 22
E-Mail: kthemm@msbi-gmbh.de

Raumakustik / Thermische Bauphysik
Taubert und Ruhe GmbH
Rellinger Str. 26 / 25421 Pinneberg
Tel: 04101 / 51 779 - 0
Fax: 04101 / 51 779 - 10
E-Mail: klaus.focke@taubertundruhe.de

Ansicht_NORDEN

Ansicht_OSTEN

Bestand
Abriss
Neu

Diese Zeichnung ist unser Eigentum, jede Vervielfältigung, Verwertung oder Mitteilung an dritte Personen, ohne unsere Genehmigung, ist strafbar und wird gerichtlich verfolgt!

INDEX	DATUM	ÄNDERUNGEN	BEARB.

Planbezeichnung:

Ansichten Norden / Osten

Maßstab	Datum	gez.	Phase	Plan-Nr.	Anlg.
1 : 100	06.01.2023	ML	Entwurfsplanung	03.7	

Projekt: SPORT- und VEREINSGEBÄUDE

Projekt-Nr.: H 21.05.1

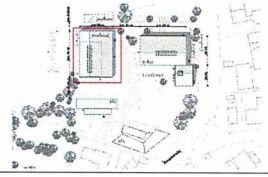

Bauherr:

Gemeinde Haseldorf u. Gemeinde Haselau
Wedeler Chaussee 21

25492 Heist

Architekt:
Planverfasser: BIETERGEMEINSCHAFT

ARCHITEKTEN CONTOR RONALD VOIGT
BURG 7A 25524 ITZEHOE TEL. 04821/682-20 FAX 04821/682-21 OFFICE@ARCHITEKTEN-CONTOR.DE

studiomalkloss:architektur

Tragwerksplanung:
Leonhardt, Andrä und Partner
Beratende Ingenieure VBI AG
Stadtdeich 5 / 20097 Hamburg
Tel: 040 / 794 167 68 - 20
Fax: 040 / 794 167 68 - 11
E-Mail: ulf.zingel@lap-consult.com

Brandschutzplanung:
Ingenieurbüro
T. Wackermann GbR
Große Bahnstraße 33 / 22525 Hamburg
Tel: 040 / 88 141 86 - 26
Fax: 040 / 88 141 86 - 66
E-Mail: t.banghusen@wackermann.com

Haustechn. Planung / Elektro Planung:
M&S Beratende Ingenieure GmbH
Brahmkoppel 3 / 24558 Henstedt-Ulzburg
Tel: 04193 / 8892 - 0
Fax: 04193 / 8892 - 22
E-Mail: kthemm@ms8-gmbh.de

Raumakustik / Thermische Bauphysik:
Taubert und Ruhe GmbH
Rellinger Str. 26 / 25421 Pinneberg
Tel: 04101 / 51 779 - 0
Fax: 04101 / 51 779 - 10
E-Mail: klaus.focke@taubertundruhe.de

Ansicht_SÜDEN

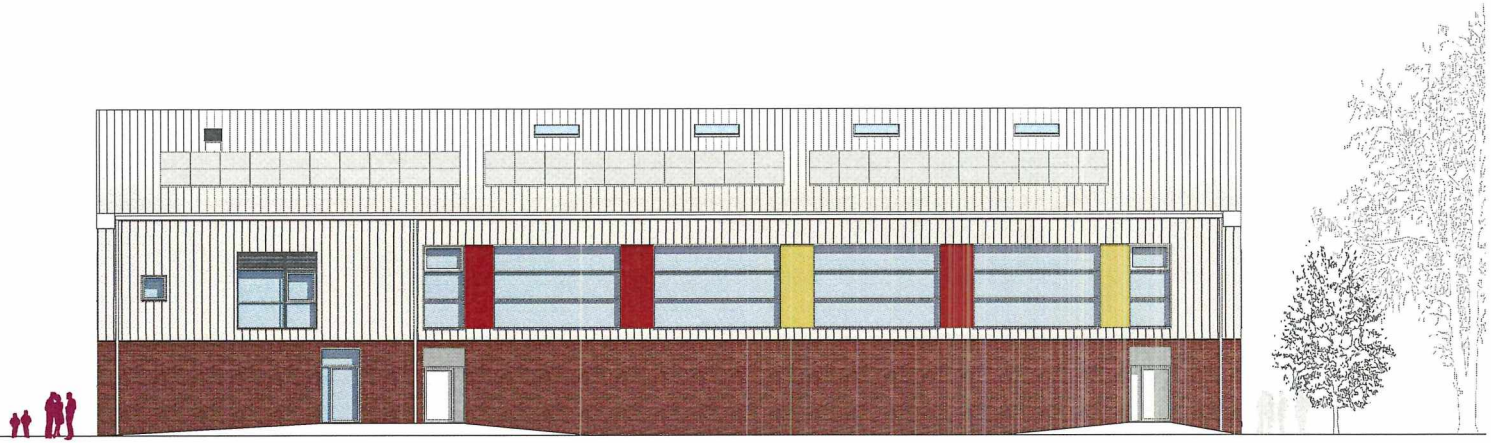

Ansicht_WESTEN

Bestand
Abriss
Neu

Diese Zeichnung ist unser Eigentum, jede Vervielfältigung, Verwertung oder Mitteilung an dritte Personen, ohne unsere Genehmigung, ist strafbar und wird gerichtlich verfolgt!

INDEX	DATUM	ÄNDERUNGEN	BEARB.

Planbezeichnung:

Ansichten Süden / Westen

Maßstab	Datum	gez.	Phase	Plan-Nr.	Ausg.
1 : 100	06.01.2023	ML	Entwurfsplanung	03.8	

Projekt: SPORT- und VEREINSGEBÄUDE

Projekt-Nr.: H 21.05.1

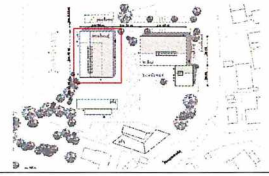

N

Bauherr:

Gemeinde Haseldorf u. Gemeinde Haselau
Wedeler Chaussee 21

25492 Heist

Architekt: Planverfasser: BIETERGEMEINSCHAFT

ARCHITEKTEN CONTOR RONALD VOIGT
studiomalkloss:architektur

BÜRO 7A 25524 ITZEHOE TEL. 04821/682-20 FAX 04821/682-21 OFFICE@ARCHITEKTEN-CONTOR.DE

Tragwerksplanung:
Leonhardt, Andrä und Partner
Beratende Ingenieure VBI AG
Stadtdeich 5 / 20097 Hamburg
Tel: 040 / 794 167 68 - 20
Fax: 040 / 794 167 68 - 11
E-Mail: ulf.zingel@lap-consult.com

Brandschutzplanung:
Ingenieurbüro
T. Wackermann GbR
Große Bahnstraße 33 / 22525 Hamburg
Tel: 040 / 88 141 86 - 26
Fax: 040 / 88 141 86 - 66
E-Mail: t.barghusen@wackermann.com

Haustechn. Planung / Elektro Planung:
M&S Beratende Ingenieure GmbH
Brahmkoppel 3 / 24558 Henstedt-Ulzburg
Tel: 04193 / 8892 - 0
Fax: 04193 / 8892 - 22
E-Mail: kthemm@msb-gmbh.de

Raumakust. / Thermische Bauphysik
Taubert und Ruhe GmbH
Rellinger Str. 26 / 25421 Pinneberg
Tel: 04101 / 51 779 - 0
Fax: 04101 / 51 779 - 10
E-Mail: klaus.fecke@taubertundruhe.de

Sporthalle Haseldorf / Haselau

Neubau eines Sport- und Multifunktionsgebäudes

BIETERGEMEINSCHAFT
AC ARCHITEKTEN CONTOR RONALD VOIGT
SML studiomaiklass:architektur

Kostenberechnung LP 3 Entwurf **Stand 06.01.2023** BGF gesamt 2356 **brutto**

KG		Arbeit					
100		**Grundstück**					**nicht erfasst**
200		**Herrichten und Erschließung**					**76.457,50 €**
	210	Herrichten: Abbruch Tennisheim	20.750,00 €	1,19	24.692,50 €		
	220	öffentliche Erschliesung	43.500,00 €	1,19	51.765,00 €		
	230	nicht öffentliche Erschliessung					
300		**Baukonstruktionen**					**5.278.443,49 €**
	370	**Baukonstruktive Einbauten**	98.250,00 €	1,19		**116.918 €**	
	380	**Bauwerk-Grundkonstruktionen**				**4.953.124 €**	
	001	Spezialtiefbauarbeiten	291.861,60 €	1,19	347.315 €		
	002	Erdarbeiten	211.311,70 €	1,19	251.461 €		
	008	Wasserhaltungsarbeiten	17.500,00 €	1,19	20.825 €		
	012	Mauerarbeiten	185.458,00 €	1,19	220.695 €		
	013	Beton- und Stahlbetonarbeiten	1.368.097,80 €	1,19	1.628.036 €		
	016	Zimmer- und Holzbauarbeiten	120.150,00 €	1,19	142.979 €		
	017	Stahlbau- und Schlossearbeiten	60.325,00 €	1,19	71.787 €		
	018	Abdichtungsarbeiten	56.429,75 €	1,19	67.151 €		
	020	Dachdeckungs- und Klempnerarbeiten	351.775,50 €	1,19	418.613 €		
	022	Fassadenbauarbeiten	206.000,00 €	1,19	245.140 €		
	024	Fliesenarbeiten	199.051,60 €	1,19	236.871 €		
	025	Estricharbeiten	53.900,00 €	1,19	64.141 €		
	026	Sporthalleninnenausbau	312.042,50 €	1,19	371.331 €		
	027	Tischlerarbeiten	109.155,00 €	1,19	129.894 €		
	030	Sonnenschutzanlagen	39.900,00 €	1,19	47.481 €		
	031	Leichtmetallbauarbeiten	253.390,00 €	1,19	301.534 €		
	034	Maler- und Lackierarbeiten	83.522,75 €	1,19	99.392 €		
	036	Bodenbelagsarbeiten	42.381,00 €	1,19	50.433 €		
	039	Trockenbauarbeiten	200.037,00 €	1,19	238.044 €		
	390	**Sonstige Maßnahmen für Baukonstruktionen**				**208.402 €**	
	391	Baustelleneinrichtung	67.091,00 €	1,19	79.838 €		
	392	Gerüste	76.566,60 €	1,19	91.114 €		
	393	Sicherungsmaßnahmen	3.670,00 €	1,19	4.367 €		
	397	Zusätzliche Maßnahmen	27.800,00 €	1,19	33.082 €		
400		**Technische Anlagen**					**1.718.737 €**
	410	**Abwasser-, Wasser,- Gasanlagen**	267.052,70 €	1,19	317.792,71 €		
	420	**Wärmeversorgungsanlagen**	442.937,70 €	1,19	527.095,86 €		
	430	**Raumlufttechnische Anlagen**	183.612,00 €	1,19	218.498,28 €		
	440	**Elektrische Anlagen**	383.545,46 €	1,19	456.419,10 €		
	450	**Kommunikations-, sicherheits- und information:**	56.958,53 €	1,19	67.780,65 €		
	460	**Förderanlagen**	37.690,00 €	1,19	44.851,10 €		
	480	**Gebäude- und Anlagenautomation**	72.520,00 €	1,19	86.298,80 €		
300 + 400		**Bauwerkskosten**					**6.997.180 €**
500		**Außenanlagen**					**297.500,00 €**
	510-590	**Kostenansatz Machbarkeitsstudie gemindert um KG 550 (Fachplanung liegt nicht vor)**				**146.855 €**	
	550	**Technische Anlagen in den Aussenanlagen**				**150.645 €**	
600		**Ausstattung und Kunstwerke**					**0,00 €**
		Einrichtung und Ausstattung	nicht erfasst- Eigenleistung AN			- €	nicht erfasst- Eigenleistung AN
700		**Baunebenkosten**					**1.621.650 €**
		Architekt TGA Statik Aussenanlagen sonstige Planer und Gutachten Behörde	22%	vorläufig		KG 200-600 7.371.137 €	1.621.650 €
200-700		**Gesamtkosten incl. MwSt.**					**8.992.788 €**
						Rundung	**2.212,00 €**
						Gesamtkosten brutto	**8.995.000 €**

Aufgestellt: Itzehoe 06.01.2023 R. Voigt, Architekt

Neubau Sport- & Vereinsgebäude
Kostenaufteilung

Kostenteilung Stand 06.01.2023	**Sporthalle**	**Multifunktion**	**Fussballumkleiden**	**Gesamt**
	brutto	brutto	brutto	brutto
300 Baukonstruktion	3.967.017,00 €	665.446,00 €	645.983,00 €	5.278.446,00 €
370 Baukonstruktive Einbauten	21.718,00 €	74.375,00 €	20.825,00 €	116.918,00 €
380 Bauwerk - Grundkosten	3.782.746,00 €	568.147,00 €	602.234,00 €	4.953.127,00 €
38001 Spezialtiefbauarbeiten (Bohrpfahlgründung)	270.906,00 €	38.205,00 €	38.205,00 €	347.316,00 €
38002 Erdarbeiten	196.140,00 €	27.661,00 €	27.661,00 €	251.462,00 €
38008 Wasserhaltungsarbeiten	16.244,00 €	2.291,00 €	2.291,00 €	20.826,00 €
38012 Mauerarbeiten	172.142,00 €	24.276,00 €	24.276,00 €	220.694,00 €
38013 Beton- und Stahlbetonarbeiten	1.269.868,00 €	179.084,00 €	179.084,00 €	1.628.036,00 €
38016 Zimmer- und Holzbauarbeiten	111.523,00 €	15.728,00 €	15.728,00 €	142.979,00 €
38017 Stahlbau- und Schlosserarbeiten	67.519,00 €	2.134,00 €	2.134,00 €	71.787,00 €
38018 Abdichtungsarbeiten gegen Wasser	52.378,00 €	7.387,00 €	7.387,00 €	67.152,00 €
38020 Dachdeckungs- und Klempnerarbeiten	326.518,00 €	46.047,00 €	46.047,00 €	418.612,00 €
38022 Fassadenbauarbeiten	191.209,00 €	26.965,00 €	26.965,00 €	245.139,00 €
38024 Fliesen- und Plattenarbeiten	139.148,00 €	8.295,00 €	89.428,00 €	236.871,00 €
38025 Estricharbeiten	53.349,00 €	5.689,00 €	5.103,00 €	64.141,00 €
38026 Sporthalleninnenausbau	371.331,00 €	0,00 €	0,00 €	371.331,00 €
38027 Tischlerarbeiten	44.585,00 €	53.732,00 €	31.577,00 €	129.894,00 €
38030 Sonnenschutzanlagen	23.741,00 €	23.741,00 €	0,00 €	47.482,00 €
38031 Leichtmetallbauarbeiten	226.229,00 €	53.242,00 €	22.064,00 €	301.535,00 €
38034 Maler- und Lackierarbeiten	77.526,00 €	10.933,00 €	10.933,00 €	99.392,00 €
38036 Bodenbelagsarbeiten	28.945,00 €	19.659,00 €	1.829,00 €	50.433,00 €
38039 Trockenbauarbeiten	143.445,00 €	23.078,00 €	71.522,00 €	238.045,00 €
390 Sonstige Maßnahmen Baukonstruktion	162.553,00 €	22.924,00 €	22.924,00 €	208.401,00 €

Kostenteilung TGA Stand 26.01.2023					**Anteilig für KiTa**	**Anteilig für Schule**
400 Technische Anlagen	1.222.815,52 €	190.030,31 €	286.614,40 €	1.699.460,23 €	27.571,32 €	194.115,13 €
Erschließung	40.894,35 €	5.435,33 €	5.435,33 €	51.765,01 €	0,00 €	0,00 €
Sanitär	185.922,41 €	4.416,71 €	127.453,59 €	317.792,71 €	0,00 €	0,00 €
Heizung	235.928,08 €	72.559,95 €	43.486,48 €	351.974,51 €	19.728,18 €	155.393,18 €
Lüftung	148.279,41 €	26.733,06 €	43.485,79 €	218.498,26 €	0,00 €	0,00 €
Elektro	325.867,22 €	42.882,70 €	28.750,65 €	397.500,57 €	5.695,44 €	21.795,14 €
Blitzschutzanlage	11.784,11 €	1.566,24 €	1.566,24 €	14.916,59 €	0,00 €	0,00 €
MSR	68.176,05 €	9.061,37 €	9.061,37 €	86.298,79 €	0,00 €	0,00 €
Aufzug	35.432,37 €	4.709,37 €	4.709,37 €	44.851,11 €	0,00 €	0,00 €
PV-Anlage	83.307,16 €	11.072,47 €	11.072,47 €	105.452,10 €	0,00 €	0,00 €
Techn. Außenanlagen	87.224,36 €	11.593,11 €	11.593,11 €	110.410,58 €	2.147,70 €	16.926,81 €
Gesamtkosten	5.189.832,52 €	855.476,31 €	932.597,40 €	6.977.906,23 €	27.571,32 €	194.115,13 €
Gesamtkosten inkl. anteilig KiTa und Schule				7.199.592,68 €		
Baunebenkosten für Gesamtgebäude				1.621.650,00 €		
Außenanlagen psch für Gesamtgebäude				297.500,00 €		
Gesamtkosten für Gesamtgebäude				**8.897.056,23 €**		
Gesamtkosten für Gesamtgebäude inkl. anteilig KiTa und Schule				**9.118.742,68 €**		

TOP Ö 5

Gemeinde Haselau

Beschlussvorlage

Vorlage Nr.: 0400/2023/HAS/BV

Fachbereich:	Soziales und Kultur	Datum:	14.02.2023
Bearbeiter:	Seemann	AZ:	4/

Beratungsfolge	Termin	Öffentlichkeitsstatus
Gemeindevertretung Haselau	02.03.2023	öffentlich
Schul-, Sport-, Kultur und Sozialausschuss der Gemeinde Haselau	15.02.2023	öffentlich
Finanzausschuss der Gemeinde Haselau	23.02.2023	öffentlich

Grundschule Haseldorfer Marsch - Antrag auf Projektförderung

Sachverhalt:
Von der Spenden AG der Grundschule Haseldorfer Marsch liegt ein Antrag auf Projektförderung vor.

Stellungnahme der Verwaltung:
Die Spenden AG hat den beigefügten Antrag auf Projektförderung gestellt. Da es sich bei dem geplanten Theaterbesuch um eine gesamtschulische Maßnahme handelt, soll über den Antrag auch in der Gemeinde Haselau beraten werden.

Finanzierung:
-/-

Fördermittel durch Dritte:
-/-

Beschlussvorschlag:
Der Schul-, Sport-, Kultur- und Sozialausschuss / Der Finanzausschuss empfiehlt / Die Gemeindevertretung beschließt, dem Antrag auf Förderung mit einer Summe von _____ € zuzustimmen.

_____

Bröker
Bürgermeister

<u>Anlagen:</u>
Antrag auf Projektförderung

TOP Ö 8

Amt Geest und Marsch Südholstein
zHd. Herr Bürgermeister Daniel Kullig
Wedeler Chaussee 21
25492 Heist

Haseldorf, den 25.01.2023

Antrag auf Projektförderung

Sehr geehrter Herr Kullig,
Sehr geehrte Damen und Herren,

hiermit stelle ich einen Förderantrag im Namen der Spenden AG der Grundschule Haseldorfer Marsch, um für die ca. 150 Kinder der Grundschulen Haseldorf und Hetlingen für 2023 einen Theaterbesuch zu ermöglichen.
Der gemeinsame Besuch eines Weihnachtsmärchens ist seit langem Tradition und wird, wenn möglich, jedes Jahr durchgeführt. Auf einem solchen Ausflug lernen sich die Kinder und Lehrer*innen besser kennen und das Gemeinschaftsgefühl wird klassenübergreifend gestärkt. Zudem ist die Atmosphäre in einem Theater einfach etwas ganz Besonderes.

Für 2022 war in der Adventszeit ein gemeinsamer Besuch mit den Standorten Haseldorf und Hetlingen geplant. Leider sind in den vergangenen Jahren die Kosten des Busunternehmens so stark gestiegen, dass der Ausflug kurzfristig abgesagt werden musste. Das Busunternehmen hatte im Jahr 2021 ein Angebot von ca. 1.800 € für den Transport mit 4 Bussen geschickt. Für letztes Jahr waren es dann 2.300 €. Zusammen mit den Eintrittskarten hätte der Preis pro Kind für diesen Ausflug 24 € betragen. Diese Summe erschien zu hoch, daher wurde der Ausflug abgesagt.

Wir möchten mit unserer Spenden AG erreichen, dass alle Kinder 2023 an einem solchen Theaterbesuch teilnehmen können und die Eltern nicht stark belastet werden.
Dazu haben wir bereits einen Spendenaufruf-Flyer entworfen und diesen an alle Schulkinder verteilt, sowie an vereinzelte Firmen und Haushalte. Hier sind bisher in Haseldorf Spenden in Höhe von 345 € eingegangen. Für 2023 wollen wir noch mehr Flyer verteilen und noch bei weiteren Busunternehmen nach Angeboten fragen. Der Schulverein wird die Aktion ebenfalls unterstützen.

Eine Eintrittskarte würde pro Kind im Altonaer Kindertheater oder im Stadttheater Elmshorn ca. 10 € kosten. Je nach Spendeneingang würden wir einen gemeinsamen Theaterbesuch mit beiden Standorten unterstützen oder einen Besuch der einzelnen Klassen; hier könnte man dann den öffentlichen Nahverkehr nutzen, dies ist mit 150 Kindern nicht möglich. Dieser Theaterbesuch könnte im Sommer stattfinden oder in der Weihnachtszeit.

Unser Spenden-Mindestziel wäre die insgesamt günstigste Lösung, also ein Besuch der Klassen einzeln und die Nutzung des ÖPNV. Hier würden pro Kind ca. 15 € anfallen, woraus sich eine Summe von 2250 € ergeben würden.
Wir würden uns sehr freuen, wenn Sie unseren geplanten Theater-Ausflug mit einem Teil des Betrages fördern würden.

Für weitere Informationen bin ich gerne unter 0172-2709089 erreichbar.
Mit freundlichen Grüßen
Karin Dettlaff