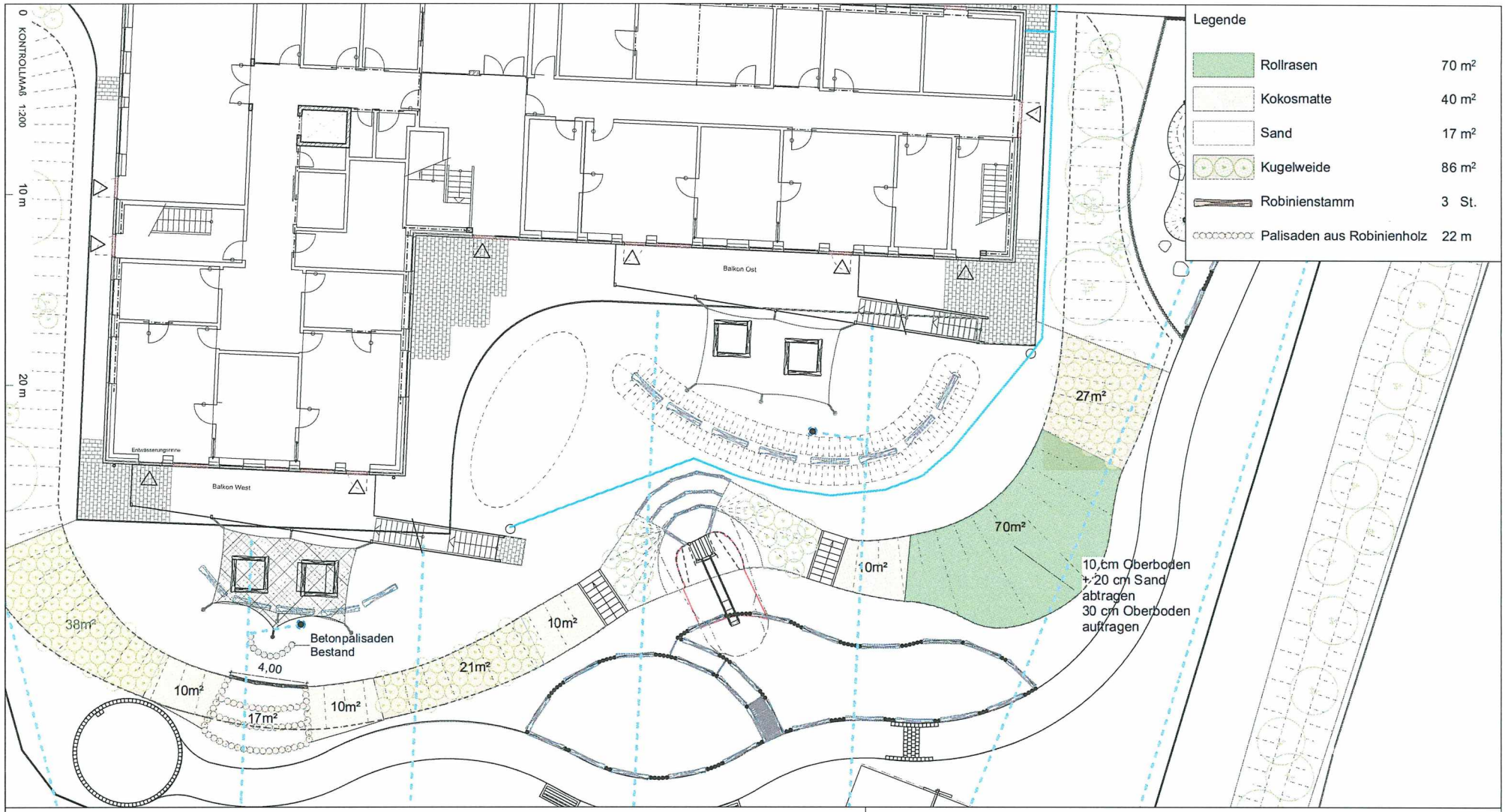

PLANUNGSGRUNDLAGEN

- Vermessungsplan 190227_180300-TOP-04.dwg, Stand: 28.08.2018 Vermessungsbüro Felshart, Pinneberg
- Grundriss 033-05-02.001 Grundriss EG - REV A.dwg, Pl.Nr. 033-05-02.001 v. 04.01.2019, Architekt Jan Braker, Hamburg
- Deckenhöhenplan "190326_Deckenhöhen_L+R.dwg", Stand: 13.02.2019, IB Lenk+Rauchfuß, Rellingen
- Entwässerungsplan "01-EWBL.dwg", Stand: 08.02.2019, IB Lenk+Rauchfuß, Rellingen

Projekt:

Neubau Kindertagesstätte Appen Hauptstraße 79a I 25482 Appen

Planinhalt:
Abstimmungsplan

Bauherr:	Projektbeteiligte A:	Planverfasser:
Gemeinde Appen Wedeler Ch 21 25492 Heist	**Architekt Jan Braker** Große Reichenstraße 27 20457 Hamburg	MUNDER UND ERZEPKY LANDSCHAFTSARCHITEKTEN PARTG. LEVERKUSENSTRASSE 18 22761 HAMBURG TEL 040 8515 0880 FAX 040 8515 0888 MAIL HAMBURG@MUNDER-ERZEPKY.DE WEBSITE WWW.MUNDER-ERZEPKY.DE

Das Dokument ist urheberrechtlich geschützt (copyright). Alle Rechte vorbehalten.

Status:	Leistungsphase:	gezeichnet:	Datum:	Maßstab:	Plangröße:	Planbezeichnung:
Vorabzug	Objektbetreuung	wm/yp	20.07.23	M 1:200	DIN A3	461_09_LP_01